

# TURISTICKÉ NOVINY 2024

# Český ráj

**Petr Vydra:**  
„Pro někoho  
můžu působit jako  
extrovert, ale já  
jsem spíš introvert.  
Skály, les, příroda  
přímo nad barákem.  
Užívám si to.“

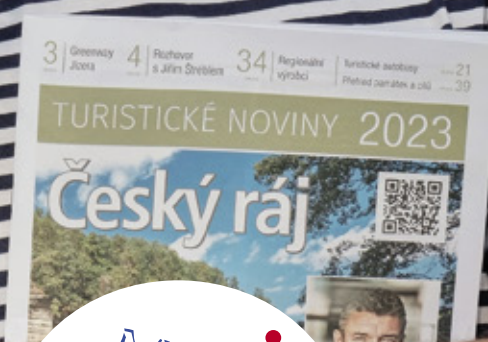
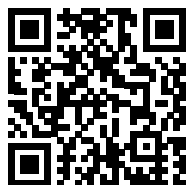

  
**ČESKÝ RÁJ**

[www.cesky-raj.info](http://www.cesky-raj.info)

# Turistické noviny Českého ráje jsou tu pro vás

Vítejte v Českém ráji, rozmanité krajině plné přírodních, kulturních a historických krás, která se právem pyšní svým nádherným pojmenováním. Užijte si odpočinek, klid, ale i adrenalin a pohyb, sdílejte radost z přírody, zažijte něco z historie a kultury. V Českém ráji naleznete vše, co vás uklidní, vybijí i dobije, obohatí a poučí, vykouzlí vám úsměv na rtech. U nás v ráji můžete být sami sebou i někým jiným, záleží jen na vás. Navštivte zajímavé nové atrakce, ale i památky otevřené po zdařilých rekonstrukcích. A vydejte se na méně známá místa, i ta stojí za poznání a leckdy vás příjemně překvapí.

Proto se začtěte do těchto novin, které vás navedou správným směrem. Vy-užijte bohatou nabídku pro rodiny s dětmi, nejen s Rumcajsem a Čipískem. Rozmazlete své chuťové pohárky v osobitých občerstveních a ochutnejte regionální moky. Stejně tak je pro vás připravena nabídka regionálních dobrot, které potěší vaše chuťové buňky, nebo provoní váš den. Kupte si na památku třeba originální šperk s českým granátem.

Nacházíte se v jedinečné krajině, která si svou geologickou rozmanitostí zasloužila patronát UNESCO. Tak si užijte své volno v ráji!

*Jana Lebedová, předsedkyně Sdružení Český ráj*



## Sdružení Český ráj, kdo jsme?

Sdružení Český ráj, z. s., které pro vás připravilo tyto turistické noviny, je oficiální oblastní organizací destinačního managementu pro tradiční Turistický region Český ráj. Organizace spojuje města, obce, turistické atrakce, podnikatele a další organizace v Českém ráji s cílem společně a udržitelně rozvíjet cestovní ruch s respektem k potřebám zdejší přírody a místních obyvatel. A byla by škoda nezminít, že Sdružení je se svou 32letou tradicí (založeno r. 1992) nejstarší organizací destinačního managementu v České republice. Především díky svým dvěma zakladatelkám – Pavle Bičíkové a Haně Maierové – bylo průkopníkem řady aktivit, které byly později přeneseny i do fungování ostatních destinačních managementů. Jedná se například o vytvoření platformy marketingové skupiny, provoz letních turistických autobusů či cyklobusů nebo značení prvních cyklotras.

### Marketingové aktivity

Mezi hlavní úkoly Sdružení patří zjišťování a prezentace informací o kompletní turistické nabídce v regionu. Ta je propagována prostřednictvím celé

řady tiskovin, mezi něž patří i tyto noviny, a samozřejmě také on-line cestami. Sdružení Český ráj provozuje domény [www.cesky-raj.info](http://www.cesky-raj.info), [www.ceskyrajdetem.cz](http://www.ceskyrajdetem.cz), [www.albrechtzvaldstejna.cz](http://www.albrechtzvaldstejna.cz) či [www.regionalniprodukt.cz](http://www.regionalniprodukt.cz) a spravuje profily na sociálních sítích [www.facebook.com/ceskyraj.destinace](http://www.facebook.com/ceskyraj.destinace) a [@ceskyrajcz](https://www.instagram.com/ceskyrajcz). Dále pak zastupuje region na domácích i zahraničních propagačních a prezentačních akcích a spolupracuje při prezentaci regionu s novináři a influencery.

Sdružení v rámci své činnosti zpracovalo a turistům zpřístupnilo několik oblíbených témat, např. Za pověstmi Českého ráje, Po stopách Albrechta z Valdštejna, Zlatá stezka Českého ráje, Skalní města, Hrady a zámky, připravuje elektronické tipy na pěší a cyklovýlety, ale i výlety pro hendikepované nebo rodiny s kočárky.

### Rozvojové aktivity

Sdružení Český ráje je také koordinátorem projektu Greenway Jizera, v rámci kterého byla mimo jiné vybudována cyklostezka mezi Líšným a Turnovem a nyní probíhá výstavba dalších úseků.

Projekt Optimalizace turistického informačního systému je dlouhodobá aktivita, kterou Sdružení zahájilo již v roce 2021. Jeho cílem je postupná obměna zastaralého informačního systému (mapy a tabule v přírodě a intravilánech měst a obcí) za moderní systém v jednotném grafickém stylu regionu. V roce 2023 tak bylo v Českém ráji vyměněno či nově instalováno zhruba 120 tabulí. Pro rok 2024 se počítá s výměnou 40 až 50 infotabulí – především v oblasti mikroregionů Tábor, Podkozákovo, Jizera a Pojizeří.

Svou činností se Sdružení snaží reagovat na aktuální potřeby návštěvníků regionu a svých členů. I to je důvod, proč byl v roce 2024 zahájen ve spolupráci se Střediskem ekologické výchovy Sedmihořky projekt mapování problematických míst na turistických stezkách v přírodních lokalitách. Výstupy z tohoto projektu by měly být podkladem pro zahájení rekonstrukce a oprav turistických tras v Českém ráji.

### Osvěta je nutná

To, že osvěta návštěvníků je stále nutná, asi potvrdí každý, kdo se během letošního jara vydal na některou

z oblíbených turistických tras, ať už v Českém ráji nebo jinde v naší zemi. Tyto lokality jsou často znečištěny návštěvníky, kteří si nevhodně „odskakují do přírody“. Doporučení, jak si počínat správně, přináší webový portál [www.chodimbezestop.cz](http://www.chodimbezestop.cz), který vytvořilo Sdružení Český ráj ve spolupráci s dalšími destinacemi a partnery, kteří chtějí proti těmto nešvarům bojovat a vychovávat své návštěvníky k respektujícímu přístupu.

### Ještě jedno nej

Jedním ze specifíků Českého ráje je jeho rozložení, jako jediný turistický region v ČR totiž zasahuje do území tří krajů – Libereckého, Královéhradeckého a Středočeského. Pro zaměstnance spolku je to tak trochu pracovní výzva, neboť při své práci komunikují se třemi krajskými úřady a dvěma centrálními cestovního ruchu. Nicméně všem krajům patří velké poděkování za mnohaletou podporu regionu, ať už v oblasti dotační, či při tvorbě společných nabídek pro návštěvníky Českého ráje.

*Jitka Kořínková,  
ředitelka Sdružení Český ráj*



Vydalo Sdružení Český ráj v roce 2024. Redakce: Jitka Kořínková, Petra Holanová, Lucie Podařilová, Pavel Charousek.

Mapové podklady: Jan Mertlík. Jízdní řády: Královéhradecká krajská centrála cestovního ruchu. Rozhovor a foto: Pavel Charousek.

Grafické zpracování: Tiskárna IRBIS. Foto: Josef Giuseppe Podzimek, Pavla Bičíková, Pavel Charousek, Ondřej Holas a archiv Sdružení Český ráj a partnerů.

**Děkujeme pracovníkům informačních center v Českém ráji a dalším osobám a institucím za jejich příspěvky a fotografie.**

**Seznam autorů k dispozici na SČR. Za případné změny neneseme odpovědnost.**



# Greenway Jizera – podél řeky za přírodou a historií

Značená cyklotrasa č. 17 – Greenway Jizera vás provede od Jizerských hor či od západních Krkonoš Českým rájem a Polabím až do Prahy. Pojedete po nově vybudovaných úsecích cyklostezky, po klidných silnicích či po nezpevněných cestách. Někdy budete muset vystoupat z údolí Jizery. Nenechte se odradit náročnějšími úseky a vydejte se na cestu. Odhalíte tak kouzlo šesti svérázných krajín, poznáte jejich přírodní památky, hrady a zámky, technic-

ké pozoruhodnosti i lidovou a církevní architekturu. Podél řeky stojí za to projít pěšky či projet na kole, bruslích, koloběžce nebo ji splout na lodi.

Synonymem pro Greenway Jizera je v současnosti nejznámější a nevytíženější úsek mezi Maloskalskem a Turnovem. Je zhruba 10 kilometrů dlouhý a nabízí příjemný výlet podél řeky v kouzelných kulisách Maloskalska. Trasa vede zčásti po cyklostezkách, zčásti po místních komunikacích,

a přímo vybízí ke kombinaci se sjetím řeky na lodičkách či pěším výletem. Velice častým dopravním prostředkem jsou zde koloběžky, které je možné si vypůjčit na obou koncích tohoto úseku stezky. Ve spojení s početnými „občerstvovny“ na trase a zapůjčením loděk je to ideální tip na rodinný výlet.

V roce 2023 projelo a prošlo mezi Turnovem a Malou Skálou celkem 155 170 návštěvníků (data pocházejí ze sčítače umístěného v blízkosti

lávky u Křížků). Nejvyšší návštěvnost zaznamenal sčítač v roce 2020 s počtem převyšujícím 183 tisíc průjezdů či průchodů v obou směrech.

[www.greenway-jizera.cz](http://www.greenway-jizera.cz)



## Co je nového na Greenway Jizera v roce 2024

Od roku 2022 jsou největší očekávání spojena s novým úsekem mezi Železným Brodem a Líšným. Jedná se o úsek dlouhý 4,45 kilometru, který významně odlehčí přetížené stezce z Turnova na Maloskalsko a propojí Turnov se Železným Brodem. Bude se jednat o převážně tři metry širokou zpevněnou stezku s přírodním povrchem (zhuťněná šterkodrť).

Předpokládaný termín dokončení stavby je podzim 2024, pro letošní cyklistickou sezonu tedy ještě musíme vystačit se stávající značenou cyklotrasou se stoupáním přes Vráty. Prosíme tedy všechny netrpělivé návštěvníky, aby na nově budovaný úsek nevstupovali a nesnažili se jím projít či projet. Po celou dobu trvání stavby je vstup na staveniště zakázán.

### Lávky u Mnichova Hradiště a Mladé Boleslavi

Na podzim roku 2023 byla dokončena a slavnostně otevřena nová lávka přes Jizeru u Černé silnice včetně navazujícího nového úseku stezky. Jednalo se o společný projekt města Mnichova Hradiště a obce Klášter Hradiště nad Jizerou, jehož cílem bylo obnovit přemostění, které zde existovalo minimálně od 19. století. Díky nové lávce došlo k přezačnění cyklotrasy č. 17 přes Mnichovo Hradiště, konkrétně ve směru na Klášter Hradiště nad Jizerou (alternativní cyklotrasa č. 17B).

Město Mnichovo Hradiště však nezůstalo u jediné nové lávky a na jaře roku 2024 (13. května) otevře lávku přes dálnici D10. Lávka navazuje na původní tzv. Husovu alej od Veselky a cyklistům a pěším umožní bezpečnou cestu z Mnichova Hradiště východním směrem mimo frekventovanou silnici II/268. Lávka sice není přímo součástí cyklotrasy Greenway Jizera, ale v budoucnu umožní nové a bezpečné propojení od řeky Jizery směrem na Příhrázské skály a dále do Českého ráje.

A když jsme u lávek a mostů, je namístě připomenout nově vybudovaný most přes Jizeru pro pěší a cyklisty v Mladé Boleslavi. Most společně s novou nábrežní cyklostezkou v lokalitě Krásné louky byl společným projektem města Mladá Boleslav a Nadačního fondu Škoda Auto. Díky novému mostu a stezce mohla být cyklotrasa č. 17 – Greenway Jizera přeložena v tomto úseku na levý břeh a vyhne se tak stávajícímu úzkému a nebezpečnému úseku u Česany. Nový most a úsek stezky byl slavnostně otevřen v květnu 2023.

### Středočeský kraj

Krajský úřad Středočeského kraje, který je klíčovým partnerem projektu Greenway Jizera, postupně projednává jednotlivé úseky na základě studií proveditelnosti zpracovaných v minulých letech, předprojektové a projek-



tové práce postupují jen velmi pomalu. Nejdále v přípravě z řešených úseků je část z Mnichova Hradiště a Veselé do Bakova nad Jizerou.

Na dolním toku Jizery je dlouhodobě problematickým úsekem část mezi Mladou Boleslaví a Benátkami nad Jizerou, především úsek Krnsko – Hrušov, kde bývá cyklotrasa vedoucí po pravém břehu často jen obtížně průjezdná. Z toho důvodu došlo k přezačnění cyklotrasy č. 17 v úseku Krnsko – Písková Lhota – Hrušov na levý břeh, kde kopíruje pěší červeně značenou turistickou trasu „Svatojakubská cesta“, a na pravý břeh se vrací až pod stoupáním na Hrušov.

Dalším úsekem, kde dochází k přeložení značené trasy, je úsek Nový Vestec – Otradovice, kde bude cyklotrasa č. 17 – Greenway Jizera přeložena na trasu vedoucí v blízkosti řeky Jizery, v souběhu s modrou turistickou značkou.

### Omezení provozu u Semil

Kde naopak dochází k omezení provozu na stávající značené cyklotrase č. 17 je úsek východně od Semil, konkrétně z Benešova u Semil a Podolí do Hájų nad Jizerou a Rybnic, kde druhou etapou pokračuje rekonstrukce silnice II/292 a provoz zde bude minimálně do poloviny roku 2025 zcela uzavřen. Jako náhradní trasa může sloužit vedení ze Semil po cyklotrase č. 4175 na

Čikvásky a poté po cyklotrase č. 4174 přes Bystrou nad Jizerou zpět k Jizeře, nebo z Benešova u Semil po cyklotrase č. 4174 do Příkřeého a odtud po silnici č. II/289 do Škodějova.

### Nová lávka na Krásné louce v Mladé Boleslavi

Nová lávka pro cyklisty a pěší na Krásné louce v Mladé Boleslavi byla slavnostně otevřena 23. května 2023. Lávka o délce 196 metrů je unikátní svým designem, který je dílem významného architekta Josefa Pleskota. Zároveň zapadá do Koncepce rozvoje cyklistiky ve Středočeském kraji na období 2017-2023, protože propojuje místní cyklostezky s páteřní trasou Greenway Jizera, která se dosud omezovala na pravobřežní část řeky. Součástí této koncepce je propojení Greenway Jizera s dalšími páteřními cyklostezkami, např. s Labskou stezkou.

Snahou kraje je také postupně zpevnovat problematické úseky cyklostezek, které jsou v deštivějších obdobích prakticky nesjízdné. V realizaci jsou úseky Dalovice – Čejetický a Čejetický – Brodce. Město v budoucnu plánuje využít lávku jako komunikační uzly mezi pravým a levým břehem Jizery, na kterém by měla vzniknout nová cyklostezka vedoucí z Krásné louky do lesoparku Štěpánka.





# Účinkování v pořadu Na Stojáka mně dává velký díl tvůrčí svobody

Petr Vydra je ve svém rodišti známý tím, že rád chodí. Z domovských Pelešan do města, na úřady, za kulturou, když něco potřebuje... Málokdy jede autem. Jak říká, při chůzi se mu dobře přemýšlí. Ale ještě častěji než v ulicích Turnova ho potkáte na druhé straně – v okolí Valdštejna, v Údolíčkách směrem na Kacanovy a Kopicův statek, a i když je v sezoně na Zlaté stezce Českého ráje plno, projde se i tam. Někteří lidé ho poznají, pozdraví, jiní se jen usmějí, říkají si, toho jsem přece viděl v televizi, ale neví, kam ho zařadit. Jiní mají jasno hned.

„Nedávno jsem v Dolánkách u Dlaskova statku potkal pána, který si mě zkoumavě prohlížel a pak říká tu mně známou větu: Hm, vás už jsem někde viděl... Bavím se tím, co z nich občas vypadne. Pán měl ale jasno velmi rychle: Vy jste mně přece opravoval auto! Tak to jsem si oddechl, mohl jsem taky udělat něco mnohem horšího,“ říká Petr Vydra.

Tomu se v mládí povedl vpravdě husarský kousek. Po maturitě na turnovské Střední uměleckoprůmyslové škole šperkařské se trochu z hecu, trochu proto, že tam opravdu chtěl, přihlásil na DAMU. A vzali ho. O co se někteří snaží roky, on zvládl napoprvé. „Byli jsme první porevoluční ročník, mezi mé spolužáky patří třeba Ondra Sokol, Kristýna Frejová, Sabina Remundová, Bára Munzarová, Martin Myšička či Lenka Vlasáková. Já ale spíš než k herectví tíhl k dramaturgii, tak se to ve mně různě mlelo. Ale má to výhodu, mít za spolužáky známá jména – neremcají, když potřebuji, aby do Turnova přijeli na besedu,“ glosuje s nadhledem Vydra.

Herectví si Petr Vydra vyzkoušel na regionálních scénách v Liberci a Mladé

Boleslavi, hrál v Dejvickém divadle. Pak se odehrál první rok pořadu Na Stojáka natáčeného pro HBO s herci většinou známých jmen, jako je například Tomáš Matonoha. Příští rok si už produkce začala vybírat nové tváře prostřednictvím castingu. Tam přišli hned v roce 2005 Lukáš Pavlásek, Iva Pazderková, Petr Vydra. „V tomhle formátu se mně všechno spojilo. Píšu texty, musím bezprostředně reagovat na děj, pokaždé je to jiné. Humor na jevišti bezprostředně reflektuje i na to, co vidím a slyším v sále.“

A je to spíš stres, nebo adrenalin?

„Adrenalin, když jdeš na jeviště s něčím novým a zkoušíš reakce publika, no a stres, když si výstup doma připravuju s myšlenkou na termín vystoupení,“ přibližuje se smíchem Petr Vydra. Jak dodává, poznámky, které by se



takzvaně mohly hodit, si dělá průběžně, proto i rád chodí, protože je to také vždy o setkání s lidmi. Vidí třeba na ulici nějaký výjev, který se mu časem přetaví do výstupu. Sleduje reakce lidí na různé situace. „Tohle z rychle jedoucího auta nevymyslíš.“

„Účinkování v pořadu Na Stojáka mně dává velký díl tvůrčí svobody. Není to jen o vystoupení, mohu publikovat povídky, teď bude mít křest moje pátá knížka, tahle pestrost mě nesmírně baví. Kývl jsem i na spolupráci s jedním

magazínem, pro který píšu reportáže z určitého prostředí. Figl je v tom, že se stávám sám aktérem příběhu, dostanu se tak k mnoha profesím, o které bych jinak ani nezavadil. A to je samozřejmě zase zpětně využitelné pro stand-up vystupování. A když někdy vidím, co lidi dovedou, kolik je profesí a talentů, kolik je mezi lidmi zručnosti, kterou já zrovna neoplývám, tak si říkám, že je jasné, že dělám právě tuhle práci, protože jsem se nic lepšího nenaučil.“

Většina lidí z herecké branže se stěhuje do Prahy, nebo alespoň do Brna, aby byli takzvaně „tomu“ všemu blíž. Petr Vydra s manželkou vychovává dvě dcery v malé turnovské městské části přímo pod Valdštejnem a nehodlá na tom nic měnit. „Pro někoho můžu působit jako extrovert, ale já jsem spíš introvert. Skály, les, příroda přímo nad barákem. Užívám si to. Třeba moje máma má skvělého souseda, který je rektorem univerzity v Ústí nad Labem, a přitom žije v Turnově. A kdybych byl komikem v Los Angeles, jel bych sto kilometrů a furt bych byl v Los Angeles, a přitom je to stejné, jako když odsud jedu do Prahy. Na to je ta naše republika fajn, že ji lze takhle krásně projet za pár hodin. Myslím, že dnes je jiná doba, dříve asi bylo dobré, když herec bydlel v Praze, dnes je to jedno. A my vystupujeme opravdu od Aše po Ostřavu a občas i v zahraničí, tak to má potom větší kouzlo vracet se zase pod Valdštejn.“

Ale popravdě, není v hlavní sezoně v Českém ráji těch lidí až moc? A co



Snímky byly pořízeny na Kopicově statku.



**Petr Vydra** (\*1972) se narodil a žije v Turnově, odkud vyráží do světa. S manželkou Radkou má dvě dcery, žije v okrajové části města pod Valdštejnem. Jeho práce je mu koníčkem. „Že bych po večerech truhlařil, to nehrozí, jsem hrozně nešikovnej. Taky můj táta, který byl významným judistou a trenérem republikové úrovně, moc nepochodil, abych šel v jeho sportovních stopách.“

A tak Petr Vydra píše scénáře, dělá dramaturga v divadle, vystupuje v pořadu Na Stojáka, nedávno spatřila světlo světa jeho pátá knížka Deset deka dekameronu. „Když bych měl čas, tak bych se někdy rád vrátil ke kreslení, to mě bavilo, tak uvidíme. Ale nějaký dlouhodobý plány, jako mají třeba sportovci olympiádu, tak to nemám. Pro mě je olympiáda vlastně pokaždý, když mám nějaký výstup na pódiu před diváky, nebo když natáčíme další video Na Stojáka nebo nový díl Comedy Clubu.“

služby, třeba Turnov po 17. hodině „zavírá“, a v samotném Českém ráji také není zas tak velký výběr služeb. „Mně ty lidi, kteří putují po hlavní trase na Hrubou Skálu, nevděj, chápu, že každý chce vidět Skalák a Trosky. Moje výhoda je, že mohu kdykoli uhnout, třeba směrem na Kacanovy, do Údolíček, a nezabloudím tam. Ani v červenci tady skoro nikoho nepotkáš. A ještě jednu výhodu mám: Když prší, je ošklivo a najednou se udělá hezky, tak já z pod Valdštejna hned vyrazím. A než to dojde lidem ve městě, já už jsem zase zpátky,“ směje se Petr Vydra. Jako domácí je k turistům shovívavý, i pro mnoho jeho hereckých přátel je Český ráj magnetem, kam se dá pohodlně za chvíli dojet a načerpat energii. „Služby já moc hodnotit neumím, chodím co nejvíc pěšky, jíst moc nepotřebuji, ale potpírám si na dobrou kávu

a na takový ten rituálek, že si ji někde v klidu vypiješ. Třeba nedávno otevřeli pod Hlavaticí novou hospodu, kde je kafe výborné. A dost si to užívám třeba v Malé Skále, kde si myslím, že to s turistickým ruchem docela umí, a taky tam mají Martina Barchánka a ty dva jeho skvostné obchody s kvalitním zbožím, kávou a zmrzlinou podle italských receptů. Tam s rodinou rádi zajedeme. A když ještě zůstaneme na Jizeře, tak v Přeperech je občerstvení u autobusu, to je také naše oblíbené místo.“

„Myslím, že se hodně zvedla úroveň turnovského informačního centra na náměstí, můžeš tam posedět, načerpat nápady, mám rád třeba letní koncerty před Střelnicí. Co je ale z mého pohledu zásadní, že jak návštěvníci, tak i místní v Českém ráji žijí hodně venku. Je to vidět hlavně v sezoně, kdy našin-

ci plně dovedou využít možností, které tenhle region nabízí. Nejsou někde zalezlí ve své bublině. Jezdí na výlety na kole, koloběžkách, chodí pěšky s holemi i bez nich. Platí to třeba před kioskem na Valdštejně, jak se mísí místní s návštěvníky. A třeba noční koupání na koupališti v Maškově zahradě. V Libereckém kraji není město, které by mělo takhle hezké aquacentrum.“

K čemu s manželkou vede své dvě dcery? „Já doufám, že k zodpovědnosti za to, co dělají, aby věděly, že když něco udělají nebo neudělají, tak se důsledky vždycky někde projeví. Také

mají velkou volnost v rozhodování, pro mě je fajn, že se snaží dělat hodně věcí, jako jsou třeba turistický oddíl či dramatický kroužek. Pokud jde o herectví, případně o jeho studium, rád jim vysvětlím úskalí takového rozhodnutí, jinak to ovšem nechám na nich. Lidi totiž od absolventa herecké fakulty mají velké očekávání, já si naštěstí našel to svoje, ale když vidím třeba v divadle, když občas dělám dramaturga, jak jsou nešťastní, čekají až někdo zavolá... To bych tedy nechtěl. Je to těžký chlebiček a prorazí jen pár lidí. Na druhou stranu, nic víc si nepřeju, než aby ty moje holky byly v životě šťastné!“

-pch-



## KDE SE PIVO VAŘÍ..

### 27. 6. 2024 — 19. 1. 2025

#### Výstavní sál

Výstavy o pivovarnictví  
a hostincích na Turnovsku

## KDE SE PIVO PIJE...

### 27. 6. — 8. 9. 2024

#### Kamenářský dům



Muzeum Českého ráje v Turnově  
Skálova 72, Turnov  
www.muzeum-turnov.cz

Otevřeno denně mimo pondělí  
červen-září 9.00–17.00 h.  
říjen–leden 9.00–16.00 h.



Svijany  
český rodný pivovar  
1564

NÁRODNÍ  
MUZEUM  
PIVOVARNICTVÍ

TURNOV





Zoo Liberec

## Liberecké zážitky nově v kombinované zlevněné online vstupence

- Zoo Liberec
- Botanická zahrada Liberec
- Muzeum Českého ráje v Turnově
- Oblastní galerie Liberec
- Vlastivědné muzeum a galerie v České Lípě
- Severočeské muzeum v Liberci

MĚSTSKÉ MUZEUM  
V ŽELEZNÉM BRODĚ

## NOVÁ EXPOZICE SKLA



NOVÁ UNIKÁTNÍ EXPOZICE



FIGURKY A PROSTOR DĚTEM



POHODA V MUZEU

## MĚSTSKÉ MUZEUM V ŽELEZNÉM BRODĚ

Nová unikátní expozice skla byla otevřena 1. března 2024 a od té doby ji vidělo mnoho návštěvníků. Přijďte se podívat i Vy!

[www.muzeumzb.cz](http://www.muzeumzb.cz)



## Po stopách Albrechta z Valdštejna aneb Putování za poznáváním historie



Již několik let je Sdružení Český ráj garantem hry s názvem Po stopách Albrechta z Valdštejna.

Připravena je pro vás brožura s popisem jednotlivých zapojených míst napříč regiony, dále mapa putování ke sbírání razítek a odměny – pamětní mince a Valdštejnův blok s tužkou.

Zábavnou formou poznáte dějiny spojené s dobou Albrechta z Valdštejna. Za návštěvu hradů, zámků, měst či jiných zajímavých lokalit shromažďujete razítka, za které obdržíte na výdejních místech označených na mapě logem Albrechta z Valdštejna tematické odměny. Za tři razítka ze tří různých objektů získáte nejdříve pamětní minci putování, za šest razítek celkem dostanete Valdštejnův blok a tužku. Odměny si můžete vyzvednout na razítkovacích místech označených na mapě logem Albrechta z Valdštejna. Zapojené objekty naleznete na různých místech regionu a také mimo turistickou oblast Český ráj.

V Jičíně, hlavním sídle Albrechta z Valdštejna, určitě navštívte Valdštejnskou ložňi. Za hezkého počasí k ní dojdete příjemnou procházkou lipovou alejí a odměnou vám bude zajímavý program. Na náměstí zavítejte do Městského informačního centra, kde vám vždy ochotně poradí, co je ve městě nového. Naproti vás přivítá Valdštejnovo muzeum a mincovna. Zde si dopřejte drobné občerstvení, na dvorku je malá a útulná kavárna, na ochozu si všimněte jičínského miniorloje.

Poblíž pohádkového města máte na dojezd Novopacko, které je spojeno s drahými kameny, zámek a muzeum v Lomnici nad Popelkou, zámek Dětenice spolu s místním pivovarem a středověkou krčmou. Kousek od Turnova, srdce Českého ráje, stojí zámek Hrubý Rohozec, zámek Sychrov a zámek Svijany. Nedaleko na vás čeká zámek

Mnichovo Hradiště se spoustou dochovaných předmětů a s půvabnou zahradou. Zde v kapli sv. Anny se nachází také hrobka s ostatky vévody.

Pokud se vydáte za hranice oblasti Český ráj, navštívte hrad Bezděz, zámek Doksy, hrad Grabštejn, zámek Lemberk, hrad a zámek Frýdlant. Z měst potom Liberec, Českou Lípou a Cheb, kde byl Albrecht z Valdštejna v roce 1634 zavražděn (letos je tomu již 390 let). V Praze je od letošního jara mezi zapojenými místy možné zavítat do Valdštejnského paláce, kde si určitě projdete malebnou zahradou.

Koho lákají hory, vydejte se do Krkonoš! Za návštěvu stojí Krkonošské muzeum ve Vrchlabí, Františkánský klášter v Hostinném nebo zámek v Horní Branné.



Veškeré podklady pro hru naleznete na webových stránkách [www.albrechtzvaldstejna.cz](http://www.albrechtzvaldstejna.cz) a můžete sledovat také facebookový profil @postopachalbrechta.

*Titulní kresba vévody na publikaci je dílem výtvarníka Jiřího Lode.*

## Všudybylem už za 20 razítek

K Českému ráji se váže množství legend a pověstí. A z těchto příběhů, které se možná staly, možná nestaly, vychází zábavná hra pro malé i velké cestovatele „Za pověstmi Českého ráje“. Průvodcem a pomocníkem vám bude skládací **Cestomapa**, brožura společně s **Cestovníčkou**, do které budete při svém putování sbírat soutěžní razítka a plnit úkoly.



**Nově získáte titul „Všudybyl, který všude v Českém ráji byl“, pokud navštívíte 20 turistických cílů v této lokalitě. Za každých pět nasbíraných razítek na vás pak čekají zajímavé odměny.**

Dvanáct postavíček z pověstí Českého ráje vás provede malebným krajem skalních měst, hradů, romantických zřícenin, zámků, roubených staveb, rybníků, studánek, lesů, míst s nádhernými rozhledy a lidové řemeslné tradice. Během svého putování zažijete mnohá překvapení, legraci, ale i poučení.

Tak pojdte a vydejte se s Černým rytířem do Hruboskalského skalního města, s loupežníky na Maloskalsko či s vílou Jizerýnou do Horního Pojizeří. Za čertem vystoupejte ke kapličky na Zebín, po hodném vodníkoví Čeperkovi se poohlédněte v okolí Kopidlno. V Prachovských skalách obdivujte květinové zahrádky skřítků Pelíška a nedaleko Mnichova Hradiště najdete skalní útvary, které podle pověstí získaly jméno po hodném obrovi. Zastavte se na chvíli u studánky nedaleko zámku Humprecht, kterou hlídá Sobotecký had. Na Mladoboleslavsko se podívejte se statečným Postilionem. Budete-li mít štěstí, na bývalém nádvoří kumburského hradu potkáte Bílou paní a třeba uslyšíte, co vypráví meluzína, když se prohání mezi čedičovými věžemi hradu Trosky. Dnes již z obou věží, Panny i Baby, můžete obdivovat krásu Českého ráje. Jak vznikly názvy těchto věží vypráví pověst O Troskách.

[www.ceskyrajdetem.cz](http://www.ceskyrajdetem.cz)

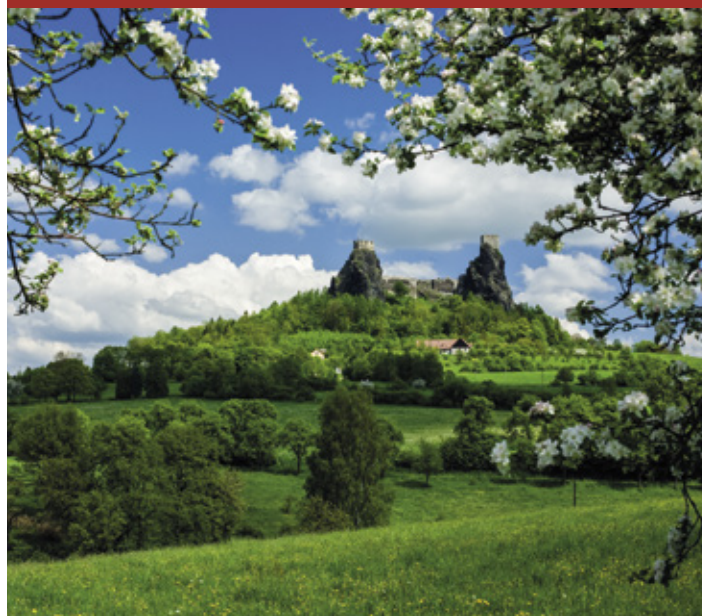





Zveme vás do pohádkového Jičína na 33. ročník festivalu Jičín – město pohádky. Letošním průvodcem festivalu bude sám děda Vševěda, který si pro děti připravil pohádkové dílny a workshopy, jež budou zábavnou formou propojeny s fyzikou, technikou, zdravotvědou, kosmologií, přírodopisem i chemií. Těšit se můžete také na divadelní představení, gastronomické pochoutky, bohatý koncertní program, pestré trhy plné regionálních pokladů a tematické filmové projekce. Potkáme se v Jičíně od 11. do 15. září.



## Jičínem provede děti pohádkový drak

Procházka městem nemusí být vůbec nuda. Záleží hlavně na tom, kdo vám dělá průvodce. Jičín je přece známý jako město pohádky, takže průvodcem

je typická pohádková postava. Žádná princezna ani čarodějnice, ale rovnou drak. Tedy spíše malý dráček. Společně s dráčkem děti objeví zajímavá místa a památky Jičína. Navíc na ně čeká v průvodci také spousta úkolů a na konci i malá odměna. Průvodce můžete využít buď přímo v ulicích města, nebo klidně i v pohodlí domova. Brožurku v ceně 60 korun můžete dětem koupit v jičínském informačním centru.

## Posad'te se na největší pohádkovou lavičku v republice

V jičínské lipové aleji naproti sportovnímu areálu naleznete novou Lavičku Rumcajsovy rodiny. Podle Agentury Dobry den se jedná o největší pohádkovou lavičku v celém Česku. Vzdává hold Radku Pilařovi, tvůrci kreslené podoby Rumcajse, Manky a Cipíška.

Lavička vznikla z 300 let starého dubového kmene, který darovala rodina Schliků z jejich zámeckého parku ve Vokšicích. Podle výtvarného návrhu

autorky Štěpánky Novotné jí vyřezali šikovní rezbáři Jan Rampase a Luboš Marx. Unikátní lavička je se svou délkou 3,58 m, výškou 1,46 m a váhou 1,5 tuny zapsaná v České databance rekordů jako největší pohádková lavička. Kromě vyobrazení postav Rumcajse, Manky a Cipíška jsou na ní k vidění i Prachovské skály, jičínské náměstí, lipová alej nebo kopec Zebín.





# Vítejte ve Valdštejnské lodžii



## Videoexpoze Cesta Valdštejnských architektů

A to pořád není vše! V nově otevřených a opravených prostorách Českého dvora Valdštejnské lodžie je připravena ke zhlédnutí i expoze s názvem Cesta Valdštejnských architektů. Ta je součástí projektu, jehož cílem bylo propojit památky na české a polské straně, které nepřímo ovlivnila osobnost Albrechta z Valdštejna. Vznikla tak trasa, jejíž pomyslný začátek najdete právě ve Valdštejnské lodžii. Můžete zde vidět příběh „ze života“ Albrechta z Valdštejna a dvou významných italských architektů Giovanni Pieroniho a Carla Luraga. Spolu s nimi se pak během pár minut díky videoexpozi ocitnete na cestě a objevíte místa, kde zanechali své stopy.

Přáli bychom si, aby nezůstalo jen u toho sledování a doufáme, že vás tato neobvyklá cesta bude inspirovat k vlastnímu putování. Cesta Valdštejn-

ských architektů totiž vede z Jičína k loveckému zámku Humprecht, dále do zámku v Náchodě a pokračuje do Polska k bývalé jezuitské koleji v Kladsku. Konec cesty pak naleznete na zámku Gorzanów. Jako průvodce vám může sloužit i „Cestovník“, originální česko-polská knižka, která je do rozehrání k dispozici zdarma na jednotlivých místech, tedy i ve Valdštejnské lodžii, spolu s pohledy, na které můžete sbírat razítka z jednotlivých míst.

Kompletní informace a veškeré tiskoviny jsou ke stažení na [www.jicin.org/cesta-valdstejnskych-architektu](http://www.jicin.org/cesta-valdstejnskych-architektu).

Díky projektu si v okolí Valdštejnské lodžie můžete projít i jednu z tras „Skrytých příběhů“ s názvem „Poslední cesta“ <https://www.skrytepribehy.cz/trasa/jicin-zebin-posledni-cesta>. Těšíme se na viděnou v Jičíně, ve Valdštejnské lodžii.

Valdštejnská lodžie je barokní památka na okraji Jičína, která už přes 11 let ožívá díky organizaci Valdštejnské imaginárium koncerty, divadly, festivaly a autorskými projekty. V letních měsících se v kulisách unikátní památky každý pátek koná koncert nebo divadelní či taneční představení. Letošní letní sezona nabídne jako obvykle pestrý výběr z alternativní kultury. Už 28. června se můžete těšit na HUND – experimentální písničkářské duo Friedy Gawendy a Felixe Kocha z Berlína, které kombinuje křehké melodie s expresivními pasážemi a performativními kompozicemi. V pátek 5. července se představí ILUZIONISTA/Wariot Ideal – one-man kabaret všestranného performerera Voity Švejdy – klauniáda, opera, western, balet i horor. V pátek 12. července vystoupí jedinečné hudební uskupení DVA s „folklorem neexistujících národů“.

O týden později – 19. července – si můžete užít skvělý koncert sesterského dua s česko-španělskými kořeny za doprovodu předního kontrabasisty, vystoupí KATEŘINA GARCIA A BÁRA GARCIA S TOMÁŠEM LIŠKOU. V pátek 26. července zahrají IRENA A VOJ-



TĚCH HAVLOVI + VÁCLAV HAVELKA. Přijďte se s nimi na chvíli ponořit do meditativně – experimentální hudby.

Léto symbolicky zakončí během prvního zářijového víkendu 6. až 8. září LODŽIE WORLDFEST 2024 – sedmý ročník festivalu World music, alternativní hudby a netradičního divadla.

Podrobnější program na celé léto najdete na [www.valdstejskalodzie.cz](http://www.valdstejskalodzie.cz).



## Barokní letohrádek Albrechta z Valdštejna zve k návštěvě každý den

I mimo kulturní program má Valdštejnská lodžie co nabídnout, v letní sezoně je otevřena sedm dní v týdnu od 10.00 do 18.00 hodin. Vstup do památky je zdarma. Pro návštěvníky je k dispozici občerstvení v CAFÉ LOGGIE s posezením na dvoře i velkolepé terase. Pro děti je zde několik herních prvků – netradiční kostkoviště, kuželky, interaktivní domeček a další drobné radosti. Samozřejmostí jsou i prohlídky barokní památky, které pro zájemce probíhají netradiční formou díky nadšeným průvodcům.

Můžete si zde zahrát i tajemnou rébusovou hru na motivy Valdštejnovy historické osobnosti, v prostoru sklepení Valdštejnovy lodžie. Hra je pro 2–5 osob, hru nutně zakoupit předem, pro bližší informace volejte na 730 120 755.





## Přijměte pozvání do Mariánské zahrady

Mariánská zahrada má na svých webových stránkách trojlístek symbolizující tři významy jejího názvu – komponovaná krajina, svazek obcí, turistická oblast. Možná by mohl být nahrazen čtyřlístkem, kde čtvrtý lístek by symbolizoval zakládajícího člena Místní akční skupiny (MAS) Otevřené zahrady Jičína. Zájmovým územím MAS Otevřené zahrady Jičína je až na území Ostružna celé území svazku obcí Mariánská zahrada, území města Jičina a některých obcí turistické oblasti Valdštejnova zahrada. Tím se svazek obcí významně přičinil o to, že mohly být realizovány významné projekty nejen na jeho území, ale i na území Jičina a dalších obcí.

Území svazku obcí je totožné s vymezeným turistickým územím Mariánská zahrada. V sousedství najdete vymezenou turistickou oblast Valdštejnova zahrada. Území, které je zajímavou, leč méně navštěvovanou součástí turistického regionu Český ráj. Budování této barokní kompozice je úzce spojeno s rodem Schliků (v období 1635–1771).

Chcete-li, vstupte do zahrady, která byla pro četnost sakrálních staveb zasvěcených Panně Marii a kultu mateřství nazývána zahradou Mariánskou a která nabízí více náznaků, tušení a otázek než očividných faktů a odpovědí.

Zároveň přijměte pozvání na oslavu 20. narozenin svazku obcí Mariánská zahrada, která se uskuteční 20. července 2024 v Kopidlně. Přípraven bude bohatý program, v jehož rámci jako host vystoupí Jakub Smolík.

Podrobnosti sledujte od června na [www.marianskazahrada.cz](http://www.marianskazahrada.cz).



Tajenka: Nejvyšší bod Mariánské zahrady (kruhový výhled do území)

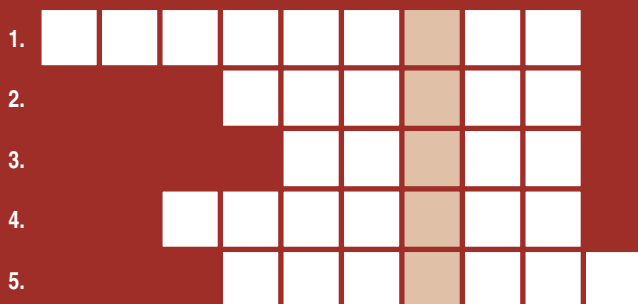

1. sídlo majitelů panství zakladatelů Mariánské zahrady
2. centrální stavba Mariánské zahrady (kaple)
3. příjmení zakladatele barokní krajiny Mariánské zahrady
4. trojboká lesní kaple v území Mariánské zahrady
5. místo stavby barokního špýcharu v území Mariánské zahrady (další sídlo zakladatelů Mariánské zahrady, v místě je i letiště Aeroklubu Jičín)

## Na festival do Dětenic!

Barokní zámek Dětenice je otevřený veřejnosti každý den po celý rok. Probírají zde klasické prohlídky zámku, ale také s čarodějnicí či jinou pohádkovou bytostí. V Dětenicích si vaří vlastní domácí pivo v zámeckém pivovaru a ochutnat můžete dva druhy – světlé a černé.

Černé pivo lásky se vaří podle receptury ze 16. století na otevřeném ohni. Prohlídka pivovaru se koná denně a zahrnuje ochutnávku a prohlídku interaktivního muzea. Velkolepé rytířské turnaje na koních se od jara do podzimu konají každou sobotu a neděli od 14.00 a v červenci a srpnu každý den mimo pondělí od 14.00. Program „Středověk na vlastní kůži“ můžete ve Středověké krčmě vyzkoušet každý den od 19.00 do 22.00 hodin. Zazijete živou dobovou kapelu, tanečnice, rytířské scénky, inkvizici, ohňovou show a mnoho dalšího! Vyspat se můžete ve Středověkém hotelu, v hotelu Rustikal, v luxusních zámeckých apartmánech či v podzámčí. Během roku si nenechte ujít akce, kdy mají děti a ženy vstup zdarma.

Sledujte stránky [www.detenice.cz](http://www.detenice.cz), kde najdete veškeré informace.

**Nepřiďte, nezažijete!**

**Vy ale přijďte a zažijte, vybírat můžete z následující nabídky:**

<b>ČERVEN</b>	15. 6.	POHÁDKOVÝ FOOD FESTIVAL
<b>ČERVENEC</b>	5. a 20. 7.	RYTÍŘSKÝ STŘEDOVĚKÝ FOOD FESTIVAL
<b>SRPEN</b>	3. a 17. 8.	RYTÍŘSKÝ STŘEDOVĚKÝ FOOD FESTIVAL
<b>ZÁŘÍ</b>	28. 9.	SVATOVÁCLAVSKÝ FOOD FESTIVAL
<b>ŘÍJEN</b>	27. 10.	ZOMBIE HALLOWEENSKÝ FOOD FESTIVAL
<b>LISTOPAD</b>	2. 11.	KRAMPUS PRŮVOD A ČERTOVSKÝ FOOD FESTIVAL
<b>PROSINEC</b>	14. 12.	VÁNOČNÍ JARMARK A FOOD FESTIVAL

**Akce s celodenním zážitkovým programem se konají v zámeckém parku vždy od 11.00 hodin!**

*Vychutnejte si Český ráj  
všemi smysly!*

Zastavte se v našem obchůdku s širokou nabídkou regionálních potravin. Potěšte své chuťové buňky a pořiďte dárky i pro své blízké.

Turnov  
Sobotická 222

Jičín  
Valdštejnovo náměstí 91



[ochutnejteregion.cz](http://ochutnejteregion.cz)



 Penzion H O L Í N  
u Prachovských skal



**Ubytování v ráji**

[penzion-holin.cz](http://penzion-holin.cz) | +420 778 113 323



# Židovské památky



## Synagoga

Jičínská pozdně barokní synagoga patří k nejkrásnějším maloměstským synagogám vůbec. Její příjemnou atmosféru podtrhuje klasicistní výmalba v převládajících okrových a modrých tónech. Zajímavostí stavby z druhé poloviny 18. století je bezpochyby architektura vr-

cholně barokního aronu ha-kodeš (svatostánek). Objekt lze v sezoně navštívit denně 10–17 hodin. Stejně jako v minulých letech i letos v rámci Valdštejského léta ([www.valdstejskeleto.cz](http://www.valdstejskeleto.cz)) budou probíhat večerní prohlídky synagogy, a to v pátek od 19. hodin.

## Židovská škola

Empírový dům z 19. století, který v minulosti sloužil také jako škola a zimní modlitebna jičínské židovské obce, v současnosti funguje jako penzion a muzeum nabízející stálou expozici o židovských spisovatelích a dalších kulturních osobnostech konce 19. a první poloviny 20. století. Akcent je přitom kladen na Karla Krause, jičínského rodáka a fenomenálního literáta, který většinu života strávil ve Vídni. Letos si připomínáme 150. výročí jeho narození. Minimálně desetičlenným skupinám, které se objednájí předem, nabízíme možnost navštívit v rámci komentované prohlídky i Krausův rodný dům.

Kromě stálé expozice probíhají v židovské škole i dočasné výstavy. V červnu bude k vidění Nadání je tou-

ha – Friedl Dicker-Brandeis a výtvarný vzdělávací experiment. Výstava představuje Friedlin terezínský výtvarný program pro děti, který jim pomáhal rozvíjet estetické citění a překonávat úzkosti. V červenci proběhne výstava *Mystery*, představující kolekci 15 quiltů z díla členek skupiny Patchfanyky. Srpem a září se vrací k vážnému tématu. Proběhne výstava *Spravedliví mezi národy*, přibližující osudy zachránců nežidovského původu, kteří během druhé světové války riskovali nejen vlastní život, ale i životy svých blízkých, aby pomohli, zachránili či podpořili perzekuované židovské obyvatelstvo.

**Kontakt:** Ivana Jindráková, 605 584 664, [jindrakova@valdstejnovomuzeum.cz](mailto:jindrakova@valdstejnovomuzeum.cz), [www.zidovska100jicin.cz](http://www.zidovska100jicin.cz).



# Valdštejnovo muzeum a mincovna



Jednu z nejzajímavějších etap města představuje období, kdy Jičín vlastnil Albrecht z Valdštejna (1583–1634). Díky rozsáhlé stavební činnosti, ekonomické prosperitě navzdory třicetileté válce, působení církevních řádů a faktu, že si ho Valdštejn zvolil za sídelní město, patřil Jičín k významným městům českého království.

Valdštejnovo muzeum a mincovna připomíná odkaz Albrechta z Valdštejna a přibližuje návštěvníkům jeho životní osudy, mincovní činnost a záliby nejen v astronomii a astrologii. Součástí prohlídky je i možnost zhotovit si minci na replice historické raznice. Expozici lze navštívit samostatně nebo využít komentovaných prohlídek. Návštěva je vhodná i pro rodiny s dětmi.



Letos nově otevíráme expozici valdštejské obrazárny, v níž si krom portrétů rodinných příslušníků Albrechta z Valdštejna můžete prohlédnout model kostela sv. Jakuba v Jičíně, jak by nejspíš vypadal, kdyby byl dokončen za vévodova života.

Po celé léto bude probíhat doprovodný program na dvorku, zaměřený na děti. Dvakrát se o prázdninách návštěvníci také setkají s oživeným vévodou z Valdštejna. K dalším mimořádným událostem patří dne 13. 7. 2024 od 18 hod. divadelní představení *Paní Maude* v podání Divadla Teenager, držitele Studentské Thálie 2020/2021, a zcela výjimečný koncert talentované autentické hudebnice a výtvarnice Milli Janatkové, plánovaný na 9. 8. 2024 od 19 hod.

Kompletní program najdete na [www.valdstejskeleto.cz](http://www.valdstejskeleto.cz) a průběžně na Facebooku Valdštejnova muzea a mincovny. O prázdninách je otevřeno denně 10–17 hod.

**Kontakt:** [krackova@valdstejnovomuzeum.cz](mailto:krackova@valdstejnovomuzeum.cz), [www.valdstejnovomuzeum.cz](http://www.valdstejnovomuzeum.cz)



## V Turnově se nudit nebudete

Město Turnov, nazývané srdcem Českého ráje, je pro svou polohu ideálním výchozím bodem do tohoto kouzelného regionu a zároveň místem, které byste při vašich cestách rozhodně neměli minout.



Objevte jeho historické památky, mezi které patří zámek Hrubý Rohozec, hrad Valdštejn, Synagoga Turnov nebo Dlaskův statek. Seznamte se s místní tradicí kamenářství a šperkařství v Muzeu Českého ráje, v Zákaznickém centru Granát a v Uličce řemesel nebo obdivujte divy nejstarší chráněné krajinné oblasti České republiky v Domě přírody Českého ráje.

Po celý červenec a srpen je pro vás připravena bohatá nabídka aktivit a akcí na každý den v týdnu s názvem Turnovské léto. Užít si můžete netradiční prohlídky, zážitkové programy, kulturní akce i řemeslné dílničky.

Regionální turistické informační centrum Turnov myslí i na vaše děti. Poznávejte město zábavnou formou s hravým dětským průvodcem „Za turnovskými drahokamy“ a získáte poklad nebo si zaluštíte s „Turnovským questíkem“. Zahrát si můžete také hru „Pacltův drahokam“ s mobilní aplikací Skryté příběhy.

V turnovském infocentru získáte i další tipy pro váš čas strávený na Turnovsku. K dispozici je zde pro vás nejen široká nabídka propagačních materiálů, suvenýrů a regionálních produktů, ale také návštěvnické centrum, ve kterém si můžete prohlédnout výstavu velkoformátových fotografií turistických cílů Turnova a okolí a seznámit se s oblastí Turnovska a jeho tradicemi prostřednictvím expozice věnované kamenářství a šperkařství, horolezectví a geoparku Český ráj.



Regionální turistické informační centrum Turnov  
náměstí Českého ráje 26, 511 01 Turnov  
tel.: 484 803 041-042, e-mail: info@turnov.cz  
www.infocentrum-turnov.cz



## Poznávejte Turnov s komentovanými prohlídkami

Vydejte se za poznáním a nevšedními zážitky s komentovanými prohlídkami.

V centru města Turnova se nacházejí hned tři krásné kostely – novogotický kostel Narození Panny Marie, bývalý klášterní kostel sv. Františka z Assisi a děkanský kostel sv. Mikuláše. Všechny tři si můžete prohlédnout a dozvědět se o nich mnoho zajímavého v rámci **prohlídek turnovských kostelů** s průvodcem. Prohlídky se konají během letních prázdninových měsíců každé pondělí a středu. Sraz je v Regionálním turistickém informačním centru Turnov na náměstí Českého ráje ve 14 hodin.

S historií synagogy, s židovskou kulturou a tradicemi i s osudy Židů na Turnovsku vás seznámí komentovaná **prohlídka Synagogy Turnov, bývalé židovské čtvrti a židovského hřbitova**. Procházka po židovských památkách v Turnově je cca 1,2 km dlouhá. Absolvovat ji můžete v červenci a v srpnu každé úterý od 10 a od 14 hodin. Sraz je v synagoze v Krajiřově ulici.

Pokud se chcete dozvědět více o místní tradici kamenářství a šperkařství, pak si nenechte ujít tematickou

prohlídku **Za kamenem a šperkem**. Připravena je pro vás procházka (cca 1,3 km) centrem města Turnova s průvodcem, který vám představí významné budovy a osobnosti spojené se zmíněnou řemeslnou tradicí. Na závěr navštívíte Uličku řemesel, kde nahlédnete pod ruce zručným řemeslníkům a sami budete mít možnost si v rámci workshopu některé z řemesel vyzkoušet. Zavítat můžete také na dětskou tvořivou dílničku v Galerii Granát. Prohlídka se koná rovněž během letních prázdninových měsíců každý pátek. Sraz je v Regionálním turistickém informačním centru Turnov na náměstí Českého ráje ve 14 hodin.

Zažít netradiční atmosféru Turnova vám umožní večerní prohlídka **Magický Turnov**, která letos proběhne 4. července a 1. srpna. Průvodce vám povypráví o Turnově a jeho zajímavých místech a společně navštívíte Uličku řemesel, sklepení Muzea Českého ráje s výstavou „Luminiscence – cesta světla“ a turnovskou synagogu za svitu svíců.

Všechny výše zmíněné prohlídky se konají v rámci letní prázdninové nabídky „Turnovské léto“.

## Za Golemem do Synagogy Turnov

Turnovská synagoga pocházející z počátku 18. století je jediná v Libereckém kraji, která přečkala nepřiznivou dobu druhé světové války.

Dnešní kamenná budova synagogy stojí na svém místě již 305 let. Byla vybudována jako čtvrtá v pořadí. Tři předchozí dřevěné synagogy shořely během požárů města. Bohoslužby zde probíhaly až do září 1941. V lednu 1943 byla turnovská židovská komunita transportována do Terezína a odtud do koncentračního tábora v Osvětimi. Oběti holocaustu připomínají v Turnově Kameny zmizelých, dlažební kostky s mosazným povrchem se jmény obětí, umístované před domy na místě po-

sledního bydliště. V turnovských ulicích jich nyní objevíte hned 32.

Od 60. let 20. století sloužila synagoga jako skladiště, ale v průběhu devadesátých let byla prohlášena za kulturní památku. Nákladná rekonstrukce vrátila synagoze podobu podle dochovaných fotografií, včetně nově vytvořeného vybavení a výmalby. Původní jsou pouze dřevěné desky desatera a stropní freska, která prošla jen nezbytnou renovací.

V roce 2008 se Synagoga Turnov poprvé otevřela návštěvníkům a začala sloužit jako turistický cíl. Synagoga je typickou ukázkou pozdní barokní synagogální architektury v Čechách. Návštěvníky zaujme krásný strop malovaný v tzv. maurském stylu s orientálními motivy. Zavítat do ní můžete na prohlídku s průvodcem, na výstavu, přednášku nebo na koncert židovské hudby. Při prohlídce se seznámíte nejen s historií synagogy, ale také s osudy turnovských Židů. Z kostek s hebrejskými písmeny si můžete zkusit poskládat své jméno podle předlohy. Turnovská synagoga má dokonce i svého Golema. Jeho kovovou sochu od turnovského uměleckého kováře Davida Čermáka naleznete na dvorku synagogy.

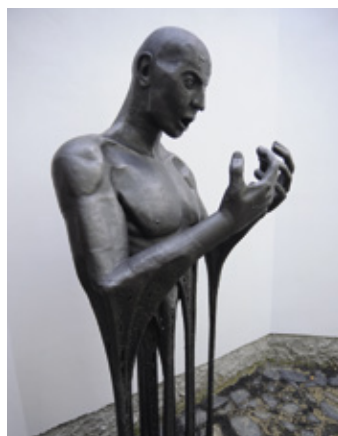

[www.synagoga-turnov.cz](http://www.synagoga-turnov.cz)



## Rozhledny a vyhlídky na Turnovsku

Malebná krajina Českého ráje tvořená pískovcovými skalními městy, lesy, kopci, údolím a rybníky přímo vybízí k tomu, abychom se po ní rozhlédli a kochali se kouzelnými výhledy. Na Turnovsku najdete k tomuto účelu hned několik rozhleden a řadu skalních vyhlídek.



Na prvním místě musíme zmínit dvě letošní jubilančky, kterými jsou rozhledny Kopanina a Hlavatice. Obě byly slavnostně otevřeny již v roce 1894 a letos tak slaví 130 let. **Rozhlednu Kopanina** naleznete na stejnojmenném vrchu u obce Frýdštejn. Stavba byla realizována turnovským odborem Klubu českých turistů a z počátku nesla jméno Pacltova rozhledna po turnovském rodákovi a významném cestovateli Čeňku Pacltovi, který jako první Čech navštívil všechny tehdy známé světadíly. Věž z pálených cihel a pískovce byla nejprve 18 metrů vysoká a zakončená cimbuřím. V roce 1936 byl vrcholek rozhledny zastřešen a zasklen a rozhledna tak získala dnešní výšku 21 metrů. Nabízí kruhový rozhled především na Český ráj, Jizerské hory a Krkonoše.

Na okraji Hruboskalského skalního města při Zlaté stezce Českého ráje se nachází **skalní rozhledna Hlavatice**. Jedná se o osamocenou skálu, kterou před 130 lety Klub českých turistů zpřístupnil veřejnosti opatřením dřevěných schodů a železného zábradlí. Dnes na vrchol vystoupáte po točitém železném schodišti. Stačí zdolat 38 schodů a naskytnete se vám krásný výhled nejen na Turnovsko. Vydáte-li se od Hlavatice směrem k hradu Valdštejnu a dále k zámku Hrubá Skála, budete mít možnost zavítat hned na několik skalních vyhlídek. Například na **vyhlídku na Kapelu, u Lvíčka nebo na Mariánskou vyhlídku**, odkud se nabízejí kouzelné pohledy na skalní město, zámek Hrubá Skála a hrad Trosky. Krásný rozhled je i ze samotné věže zámku Hrubá Skála či z již zmíněného hradu Valdštejnu.

Nejvyšší horou Českého ráje je **Kozákov**, na jehož vrcholu ve výšce 744 metrů nad mořem byla v roce 1995 zpřístupněna rozhledna. Věž je vysoká 48 metrů a veřejnost má přístup na vyhlídkový ochoz ve výšce 24 metrů, na který vede 120 schodů. Rozhledna poskytuje vskutku dokonalý kruhový rozhled na všechny světové strany. Na úpatí Kozákova pak najdeme hned dvě další rozhledny – Dubecko a Hamštejn.



## Turnov z výšky

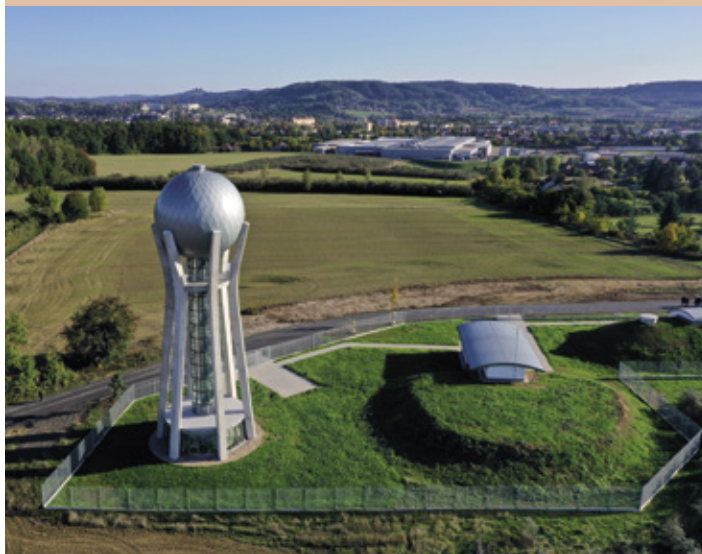

Cyklus akcí Turnovské léto nabízí během letních prázdninových měsíců bohatou nabídku aktivit na každý den. Jednou z nich je možnost podívat se na město Turnov z ptáčích perspektiv. Každé pondělí v červenci a srpnu na vás čeká buď výstup na věž základní školy ve Skálově ulici (liché týdny), nebo prohlídka věžového vodojemu v Ohrazenicích (sudé týdny). Nenechte si ujít jedinečnou příležitost rozhlédnout se po Turnově a vystoupejte do věžičky historické budovy bývalé chlapecké školy, která je hodnotným příkladem novorenesanční architektury s prvky nastupující secese a patří mezi dominanty města.

Neméně lákavou je prohlídka unikátního věžového vodojemu s vyhlídkovou plošinou připomínajícího fotbalovou trofej. Vodojem je vysoký necelých 30 metrů a skládá se z 6 železobetonových pilířů, na kterých je ve výšce 23 metrů usazen zásobník na vodu ve tvaru koule o průměru 8 metrů a objemu 150 tisíc litrů. Věžový vodojem se nachází na pomyslné spojnici vysílače na Ještědu a hradu Trosky a nabízí pěkný kruhový výhled.

**Rozhledna Dubecko** byla postavena v roce 2001 jako telekomunikační věž. Ve výšce 33 metrů byl ovšem vybudován zastřešený vyhlídkový ochoz s působivým výhledem do kraje. Nejnovější rozhlednou v oblasti je **rozhledna Hamštejn** u obce Koberovy, která byla veřejnosti zpřístupněna teprve v listopadu loňského roku. Volně přístupná rozhledna na Hamštejnském hřbetu zvítězila v anketě Klubu přátel rozhleden a stala se rozhlednou roku z nově postavených rozhleden roku 2023. Rozhledna má výšku 25 metrů a svým tvarem má připomínat raketu.

Nesmíme zapomenout ani na okolí Malé Skály, které vás překvapí úchvatnými pohledy nejen do údolí řeky Jizery. Radu úžasných vyhlídek najdete v Besedických skalách a jedinečné výhledy nabízí i zřícenina hradu Vranov-Pantheon a její okolí. Za nejstarší rozhlednu na Maloskalsku můžeme považovat věž hradu Frýdštejna, kterou můžete znát z filmové pohádky „O princezně Jasněnce a létajícím ševci“.

Jak vidíte, o místa s pěkným výhledem není na Turnovsku nouze. A to výčet není zdaleka úplný. Vydejte se na výlet a nechte se okouzlit jedinečnými výhledy a krásou zdejší krajiny!



## Pozvánka do světa českých granátů

Přijměte pozvání do Turnova do Galerie Granát na prohlídku expozice věnované unikátnímu minerálu – českému granátu. Galerii najdete na náměstí Českého ráje č. 4, v 1. patře přímo nad prodejnou šperků družstva Granát Turnov. V komentovaných prohlídkách se dozvíte, kde a jak se české granáty těžily a těží a jakou technologií se zpracovávají do podoby šperkových kamenů a granátových šperků. Bezbariérový vstup je možný. Galerie je otevřena od pondělí do soboty – více na [www.granat.cz/galerie-granat/](http://www.granat.cz/galerie-granat/).

Navštivte oblíbené tvořivé dílničky „Staň se zlatníkem“, které doplňují stálou expozici galerie během prázdnin. Průvodce seznámí děti s mineralogickým symbolem České republiky – s českým granátem. Dozvědí se, jak probíhá těžba a výroba granátových šperků. V dílničkách si děti zahrají na designéra, vyzkouší si zlatnickou techniku vysazování, vybarví si nebo si zasadí „kameny“ a zkusí si vyrobit ozdobu z drátu.

**OTEVÍRACÍ DOBA DÍLNIČEK v Galerii Granát v červenci a v srpnu 2024**  
9:00–17:00 hodin: **PRÁZDNINOVÉ ÚTERKY:** 2. 7. / 9. 7. / 16. 7. / 23. 7. / 30. 7. / 6. 8. / 13. 8. / 20. 8. / 27. 8. 2024.

Ve stejných dnech také probíhají v Muzeu Českého ráje v Turnově dny s mineralogem. **PRÁZDNINOVÉ PÁTKY:** 5. 7. / 12. 7. / 19. 7. / 26. 7. / 2. 8. / 9. 8. / 16. 8. / 23. 8. / 30. 8. 2024. Otevření dílniček je v rámci komentovaných prohlídek města Turnova „Za kamenem a šperkem“.

Součástí galerie je prodejna se sortimentem dárkových předmětů zdobených českými granáty. Možná vás okouzlí skleněné figurky, nápojové sklo, vázy, korunační předměty nebo jiné dekorativní výrobky s českými granáty. V prodejně šperků s českými granáty najdete moderní, designové nebo klasické kolekce šperků s českými granáty tradičního výrobce družstva – Granát Turnov.

Sledujte nás:

[www.granat.cz/aktualne/](http://www.granat.cz/aktualne/)  
[www.facebook.com/Granat.Turnov](https://www.facebook.com/Granat.Turnov)  
[www.instagram.com/granat.turnov/](https://www.instagram.com/granat.turnov/)

## Ulička řemesel

Ulička řemesel navazuje na kameňářskou a šperkařskou tradici města Turnova.

Nachází se nedaleko náměstí Českého ráje v pasáži vedle historické budovy radnice. V nově zrekonstruovaném prostoru se zrodil sen několika řemeslnic a umělek, jejichž vizí je návazání na tradice uměleckých řemesel v Turnově a okolí.

V přízemí Uličky řemesel najdete čtyři kreativní dílny a ateliéry, kde můžete nahlédnout pod ruce šperkařek, restaurátorky, rytečky kovů, nožířky, malířky, brusičky drahých kamenů, rytečky a malířky skla, krejčí či obuvnice.

Tyto ženy spojuje láska k umění a řemeslu a zde si plní své sny.

Jejich originální díla jsou k zakoupení přímo na místě v jednotlivých obchodech, popř. můžete využít nabídku zakázkové výroby.

V rámci workshopů máte jedinečnou příležitost si sami vyzkoušet jednotlivá



řemesla, a to jak individuálně, tak během akcí pro veřejnost.

V prvním poschodí nad pasáží naleznete galerii – moderní prostor pro prezentaci uměleckých děl nejen regionálních umělců. Informace o aktuálních výstavách naleznete na webu [www.ulickaremesel.cz](http://www.ulickaremesel.cz) nebo na sociálních sítích a můžete ji navštívit kdykoli v otevírací době dílen a ateliérů.

**Určitě do ULIČKY ŘEMESEL zavítejte a nechte se unést krásou starých uměleckých řemesel, a to od úterý do pátku od 10:00 do 17:00, v sobotu od 10:00 do 12:00 hodin.**

[www.ulickaremesel.cz](http://www.ulickaremesel.cz)

[www.instagram.com/ulicka\\_remesel\\_turnov/](https://www.instagram.com/ulicka_remesel_turnov/)  
[www.facebook.com/groups/ulickaremesel](https://www.facebook.com/groups/ulickaremesel)



## 140 let turnovské „špéry“

Střední uměleckoprůmyslová škola a Vyšší odborná škola v Turnově, známá také jako „špéra“, má velmi bohatou historii. Byla založena v roce 1884, a tudíž právě v letošním roce slaví škola 140. výročí svého vzniku. Turnov byl kdysi vybrán jako místo, v jehož okolí se nalézají lokality s nalezišti drahých kamenů. Ty se pak měly odborně zpracovávat pro šperkařské účely. Tato činnost trvá až dodnes. Kromě broušení kamenů byly postupně otevřeny další obory vztahující se ke zpracování kovů a drahých kamenů. Ve škole se v současné době vyučuje pět zaměření – broušení drahých kamenů,

zlatnictví, rytí kovů, kovářství a umělecké odlévání. Na vyšší odborné škole lze pokračovat v oboru restaurování kovů. V rámci oslav 140. výročí založení jsou připraveny různé akce. V Muzeu Českého ráje byla otevřena stálá expozice školy, kde jsou zastoupena díla ze všech zaměření a přes celé léto zde bude probíhat výstava prací studentů a pedagogů školy. V turnovské Uličce řemesel budou vystaveny poslední maturitní práce studentů a návštěvníci, kteří do uličky zavítají, budou moci obdivovat zároveň umění některých absolventek školy v jednotlivých dílnách.



**Granát**  
Turnov

**DĚTSKÉ DÍLNIČKY**

**KAŽDÉ PRÁZDNINOVÉ ÚTERÝ a PÁTEK**  
**9:00 - 17:00 hod**  
**GALERIE GRANÁT**  
nám. Českého ráje 4  
Turnov  
2024

### STAŇ SE ZLATNÍKEM TVOŘIVÉ DÍLNIČKY

Představíme vám zlatnické řemeslo a výrobu granátového šperku. Děti si mohou zahrát na designéra šperků, vyzkoušet některé zlatnické techniky a vyrobit si ozdobu z drátu.

Dílničky jsou vhodné pro děti od 5 - 11 let s dospělým doprovodem.

[WWW.GRANAT.CZ](http://WWW.GRANAT.CZ)





## Sportovně-rekreační areál Maškova zahrada Turnov



Strávit volný čas v tomto areálu přináší relax i zábavu. V Maškově zahradě najdete nejmodernější koupaliště v kraji s tobogany a dalšími atrakcemi v ceně vstupného. Vodní plochu druhým rokem pokrývá 17 metrů dlouhý vodní prvek s překážkami, jejichž zdolávání přináší spoustu legrace. Díky solárnímu ohřevu má voda v koupališti brzo příjemnou teplotu. V areálu je k dispozici minigolf,

Pokud vás přepadne hlad a žízeň – žádný problém. Sortiment je široký a díky novému objednávkovému systému došlo ke zrychlení vydávání jídel. Sekci „osvěžení“ doplnil v loňském roce stroj na točenou zmrzlinu.

Velmi oblíbené jsou v hlavní sezóně letních prázdnin animační programy a nejinak tomu bude i letos. Relax v Maškově zahradě vám zpestří tře-



multifunkční hřiště, beach volejbalové hřiště, šlapací autíčka, atrakce pro menší děti, stolní tenis a další. Parkování je pro návštěvníky zdarma.

Kromě koupaliště s atrakcemi nabízí vyžití i okolní plochy areálu, kde najdete skatepark, 560 metrů dlouhou in-line dráhu (vhodnou například i pro výuku dětí na kole) nebo dětské hřiště. Velkým lákadlem pro dospělé i děti jsou dva okruhy pumptracku v celkové délce přes 300 metrů. Terénní vlny a klopené zatáčky na pumptrackové dráze umožňují udržovat i zvyšovat rychlost nikoliv šlapáním, ale pumpováním, tedy pohybem nahoru a dolů. Turnovský pumptrack patří mezi tři největší asfaltová sportoviště tohoto typu v České republice.

ba zorbingové koule, večerní koupání s hudbou, malování na obličej, zumba a spousta dalších aktivit.

Letošní letní novinkou na koupališti bude promítání filmů jako náhrada za dočasně uzavřené letní kino – filmy budou promítány pouze za hezkého počasí v určitých cyklech.

Všechny potřebné informace ohledně ceny vstupného, otvírací doby a jejího omezení v případě nepříznivého počasí naleznete vždy na webových stránkách nebo na Facebooku. Rovněž tam najdete aktuální rozpis animačních programů.

[www.maskova-zahrada.cz](http://www.maskova-zahrada.cz)  
[www.facebook.com/maskova.zahrada](https://www.facebook.com/maskova.zahrada)

## K létu patří dobré pivo



„Kde se pivo vaří“ a „Kde se pivo pije“ jsou názvy dvojevýstav, kterou si na hlavní sezónu připravilo Muzeum Českého ráje v Turnově. Téma je jasné. Cílem kurátorů výstav je představit historii i současnost pivovarnictví v našem regionu a pro milovníky starých časů připomenout zašlou slávu řady turnovských hostinců. Datum otevření výstav je čtvrtek 27. června 2024.

V hlavní budově muzea se nachází výstava s tématem historie výroby piva a s ní souvisejících oborů či řemesel a současně se představí staré turnovské pivovary (Táborský, Svoboda), dále stále působící pivovary na Malém Rohozci (1850) a ve Svijanech, který dokonce letos slaví kulaté 460. narozeniny, a v neposlední řadě také před pár lety založený Měšťanský pivovar Turnov, který je pokračovatelem tohoto oboru přímo v Turnově. Pro tuto část výstav byly domluveny zápůjčky z Národního muzea pivovarnictví v Kostelci nad Černými lesy, jehož zakladatel se pivovarnické historii věnují téměř třicet let a ve svých sbírkách má kousky, které stojí za to vystavit.

Výstava v Kamenářském domě s názvem „Kde se pivo pije...“ přibližuje historii pohostinských služeb v Turnově a blízkém okolí. V přízemí Kamenářského domu je zařízen historický hostinec, který se v létě každou středu otevírá veřejnosti. Jedná se o první a jediné místo, kde se bude točit nově uvařené pivo „Svijany 460“, které na trh oficiálně vstoupí až 1. listopadu tohoto roku. Čímž také oslavíme narozeniny významného pivovaru, který dávno opustil hranice našeho regionu a jehož historii sledujeme již v roce 1564.



Nad zmíněným hostincem, v patře Kamenářského domu, je instalována výstava raritních historických pivních láhví z našeho regionu, které si muzeum zapůjčilo od tří největších sběratelů v oboru. Ta je doplněna o historický exkurz do turnovských hostinců, jejichž historické snímky doprovází ukázky inzerce těchto podniků, ze kterých je možné vyčíst, jaké pivo se u nás točilo. Svě si tak na výstavě najdou místní návštěvníci i široká turistická veřejnost.

**Kde se pivo pije...**

Muzeum Českého ráje v Turnově (Kamenářský dům) / 27. 6. – 8. 9. 2024

**Kde se pivo vaří...**

Muzeum Českého ráje v Turnově (Výstavní sál) / 27. 6. 2024 – leden 2025

[www.muzeum-turnov.cz](http://www.muzeum-turnov.cz)



## Turistické cíle Turnovska



*Dlaskův statek*

### DLASKŮV STATEK

Dolánky u Turnova 12, Turnov  
Tel.: 481 322 106, 481 322 954  
[www.muzeum-turnov.cz](http://www.muzeum-turnov.cz)

Otevírací doba:  
IV, V, IX, XI, XII út–ne 9:00–16:00; VI–VIII  
út–ne 9:00–17:00

### DŮM PŘÍRODY ČESKÉHO RÁJE

Dolánky u Turnova 9, Turnov  
Tel.: 778 701 688  
[www.dumprrody.cz/ceskyraj](http://www.dumprrody.cz/ceskyraj)

Otevírací doba:  
I, II so, ne 9:00–16:00  
III, X út–ne 9:00–16:00  
IV–IX út–ne 9:00–17:00  
XI, XII pá–ne 9:00–16:00



*Dům přírody Českého ráje*

### GALERIE GRANÁT, TURNOV ZÁKAZNICKÉ CENTRUM

náměstí Českého ráje 4, Turnov  
Tel.: 481 325 989, 737 206 691  
[www.granat.cz/galerie-granat](http://www.granat.cz/galerie-granat)

Otevírací doba:  
IX–IV po 10:00–12:30, 13:00–17:00  
út–pá 9:00–12:30, 13:00–17:00  
V–VIII po 10:00–12:30, 13:00–17:00  
út–pá 9:00–12:30, 13:00–17:00  
so 9:00–12:00

### HRAD VALDŠTEJN

Kadeřavec 18, Turnov  
Tel.: 739 014 104  
[www.hrad-valdstejn.cz](http://www.hrad-valdstejn.cz)

Otevírací doba:  
IV, X so, ne 10:00–17:00  
V út–ne 9:30–17:00  
VI–VIII po–ne 9:00–18:00  
IX po–ne 9:30–17:00

**Za případné změny neručíme! Sledujte aktuální informace na webových stránkách jednotlivých subjektů.**

### MALOSKALSKÁ GALERIE BOUČKŮV STATEK

Malá Skála 12, Malá Skála  
[www.maloskalskagalerie.cz](http://www.maloskalskagalerie.cz)

Otevírací doba:  
V–IX út–ne 11:00–17:00

### MUZEUM ČESKÉHO RÁJE, KAMENÁŘSKÝ DŮM

Skálova 71, Turnov  
Tel.: 481 322 106  
[www.muzeum-turnov.cz](http://www.muzeum-turnov.cz)

Otevírací doba:  
V–IX út–ne 9:00–17:00  
X–IV út–ne 9:00–16:00

### ROZHLEDNA DUBECKO

Dubecko, Mírová pod Kozákovem  
Tel.: 603 260 133

Otevírací doba:  
IV–X po–ne 9:00–18:00  
XI–III po–ne 9:00–16:00  
Klíč ke vstupu na rozhlednu je možné  
si zapůjčit u p. Lejska na Dubecku čp. 6  
(cca 150 m od rozhledny).

### ROZHLEDNA KOPANINA

Kopanina, Pulečňý  
Tel.: 483 393 060  
Klíče od rozhledny je nutné vyzvednout  
v osadě Kopanina č.p. 258 u paní Janků.

### SYNAGOGA TURNOV

Krajčířova 2199, Turnov  
Tel.: 484 803 041-2  
[www.synagoga-turnov.cz](http://www.synagoga-turnov.cz)

Otevírací doba:  
V, VI, IX út–ne 9:00–17:00  
VII–VIII po–ne 9:00–17:00



*Synagoga Turnov*

## Pestrá kulturní mozaika na Valdštejně



Navštivte jeden z nejstarších hradů Českého ráje a kolébku významného rodu Valdštejnů.

Hrad Valdštejn se nachází na několika skalních blocích při okraji Hruboskalského skalního města. Malebnost hradního areálu si v minulosti oblíbila řada známých osobností. Za první republiky zde volně chvíle trávil hudební skladatel Josef Bohuslav Foerster a v padesátých letech zase spisovatel Eduard Petiška. V 19. století si cestu na hrad našel i básník romantismu Karel Hynek Mácha, jehož podobu má údajně nést Jan Křtitel na malbě ve stejnojmenné kapličce na prvním nádvoří. S Valdštejnem je dodnes spojena i řada filmů a pohádek, které se buď v areálu, nebo v blízkém okolí natáčely. Nejznámější je bezesporu Princ Bajaja, Kočičí princ, Arabela nebo Anička s lískovými oříšky.

Pro návštěvníky je v sezoně připraven pestrý kulturní program s řadou novinek. Jednou z nich je zbrusu nová expozice pod prvním nádvořím, která je zaměřena na historii turismu v Českém ráji a na významný rod Lexů z Aehrenthalu. Ten patřil mezi velké průkopníky turismu nejen v Hruboskalsku, ale i v širším okolí. Nejvíce se o to zasloužil rytíř Alois Adalbert Lexa z Aehrenthalu, kterému vděčíme za současnou podobu Valdštejna. Právě s tímto šlechticem se mohou návštěvníci setkat při nových speciálních prohlídkách, které o letních prázdninách zpestří zájemcům o hlubší historii procházku areálem. Novinka čeká také na zájemce o oblíbené dětské prohlídky, kdy vedle loupeživého rytíře a princezny provede děti po tajemných hradních zákoutích i hodný čert. Nesmíme zapomenout ani na osobnost Albrechta z Valdštejna – nejslavnějšího majitele hradu. S ním se pojí již čtvrtý ročník dobrodružně-zážitkové hry Kryptex, při

kteří se zájemci skrze záludné otázky a šifry snaží rozluštit heslo k vévodovu pokladu. Samotný Albrecht na svůj rodový hrad zavítá v rámci nové akce s názvem Vévodova kancelář, kde si malí i velcí mohou vyzkoušet pečetení úředních dokumentů či psaní brkem. Nosným tématem řady akcí bude rovněž připomínka výročí 600 let od obsazení hradu Janem Žižkou z Trocnova. O tomto období se lidé dozvědí zajímavosti skrze panelovou výstavu na druhém nádvoří nebo během oblíbených večerních prohlídek. Hrad Valdštejn se aktivně zapojuje také do Roku české



hudby a v rámci svých koncertů připomenou skladby významných skladatelů spojených s hradem – např. Bedřicha Smetany, J. B. Foerstera nebo Václava Karla Holana Rovenského. Pestrá kulturní mozaika akcí na Valdštejně osloví opravdu každého. Stačí si jen vybrat to své.

### Hlavní akce sezony 2024

Rytíři na Valdštejně (5.–6. 7. 2024)  
Středověký víkend (27.–28. 7. 2024)  
Dětské hry a klání (6. 8. 2024)  
Historické slavnosti (17.–18. 8. 2024)  
Hradozámecká noc (24. 8. 2024)  
Varhanní maraton (7. 9. 2024)  
Svatohubertská slavnost (12. 10. 2024)  
Podzimní slavnost (26. 10. 2024)

[www.hrad-valdstejn.cz](http://www.hrad-valdstejn.cz)



## Pohádkové zámky Turnovska



Pokud patříte mezi milovníky historických památek, neměli byste si nechat ujít návštěvu státních zámků Hrubý Rohozec a Sychrov. Zámek Hrubý Rohozec obklopený romantickým anglickým parkem naleznete na okraji města Turnova. Zámek s dlouhou historií a zajímavým stavebním vývojem nabízí návštěvníkům k prohlídce třicet bohatě zařízených místností, které v minulosti sloužily jako reprezentační a obytné pokoje členů hraběcího rodu Des Fours Walderode. Navštívit můžete 3 okruhy – Reprezentační prostory, Soukromá apartmá a Dětský okruh. V letních měsících zámek ožívá kulturními akcemi v podobě kostýmovaných prohlídek nebo varhanních sobot. [www.zamek-hrubyrohozec.cz](http://www.zamek-hrubyrohozec.cz)

Novogotický zámek Sychrov patří mezi nejkrásnější a nejvýznamnější

památky na severu Čech. Zámek, který můžete znát z pohádek Zlatovláska, Nesmrtelná teta, Nejkrásnější hádanka nebo Klíč svatého Petra, sloužil v minulosti jako rezidence původem francouzského rodu Rohanů. Celoročně otevřený zámek láká návštěvníky na bohatě vybavené interiéry, rozsáhlý anglický park i pestrý kulturní program. Nachází se zde rohánská portrétní galerie čítající přes 240 portrétů příslušníků rodu Rohanů a jejich příbuzných. Jedná se o největší sbírku francouzských portrétů mimo území Francie.

Návštěvníci mohou zavítat na klasické prohlídkové okruhy, ale také na prohlídku s princeznou či speciální prohlídky pro odbornou veřejnost. Letní koncerty a divadelní představení pořádané pod širým nebem v romantickém prostředí zámku jsou pak opravdu nevšedním zážitkem.

[www.zamek-sychrov.cz](http://www.zamek-sychrov.cz)



## Proletěte se Domem přírody Českého ráje!

Dům přírody Českého ráje, který se nachází vedle Dlaskova statku v Dolánkách, slouží jako návštěvnícké středisko Chráněné krajinné oblasti Český ráj. Přijměte pozvání k jeho prohlídce.

Rozcestník z borovice vás hned v přízemí nasměruje do obchůdku s kavárničkou, kde zakoupíte regionální produkty či upomínkové předměty. Naproti si můžete odpočinout po výletě, posedět s lahodnou kávou z Křížan, prohlédnout si sezonní výstavu anebo se vyfotit ve fotokoutku s vlčicí. Pokud chcete objevit krajinu pískovcových skal, sopečných vrcholů, lesů, luk a rybníků, krajinu starobylých hradů a honosných zámků, proletěte se inter-

aktivní expozicí o Českém ráji se solem stěhovavým, který vám bude průvodcem. Cestou na vrchol pomyslné skalní věže vám ze svého nadhledu ukáže jednotlivé fenomény Českého ráje. Na děti i dospělé čekají kromě mnoha informací i kvízy, kde si můžete ověřit, jak dobře znáte Český ráj.

Dům přírody je otevřen od úterý do neděle vždy od 9 do 17 hodin. Připravena je pro vás také celá řada akcí, tak pokud chcete zůstat v obraze, sledujte web, Facebook nebo Instagram domu přírody.

[www.dumprirody.cz/ceskyraj](http://www.dumprirody.cz/ceskyraj)



## Turistické cíle Turnovska

### VÝSTAVA PANENEK A KOČÁRKŮ

Jiráskova 133, Turnov  
Tel.: 739 553 719

Otevírací doba:  
III–V so, ne 13:00–16:00  
VI st–ne 10:00–12:00, 13:30–16:00  
VII, VIII po–ne 10:00–12:00, 13:30–16:00  
IX so, ne 13:00–16:00

### ZÁMEK HRUBÁ SKÁLA

EA Zámecký hotel Hrubá Skála  
Hrubá Skála 1, Turnov  
Tel.: 604 317 618

[www.hotelhrubaskala.cz](http://www.hotelhrubaskala.cz)

Otevírací doba:  
V, VI, IX so, ne 10:00–17:00  
VII, VIII po–ne 10:00–17:00



Zámek Hrubá Skála

### ZÁMEK HRUBÝ ROHOZEC

Hrubý Rohozec 1, Turnov  
Tel.: 481 321 012

[www.zamek-hrubyrohozec.cz](http://www.zamek-hrubyrohozec.cz)

Otevírací doba:  
IV, X so, ne 10:00–15:00  
V, IX út–ne 10:00–16:00  
VI–VIII út–ne 9:00–16:00

### ZÁMEK SVIJANY

Svijany 30, Svijany  
Tel.: 481 770 703, 739 589 799

[www.zameksvijany.cz](http://www.zameksvijany.cz)

Otevírací doba:  
IV, V, IX, X po–ne 9:00–17:00  
VI–VIII po–ne 9:00–19:00

### ZÁMEK SYCHROV

Sychrov 1, Sychrov  
Tel.: 482 416 011

[www.zamek-sychrov.cz](http://www.zamek-sychrov.cz)

Otevírací doba:  
I–III, XI, XII po–ne 10:00–14:00  
IV, IX, X po–ne 9:00–15:30  
V–VIII po–ne 9:00–16:30



Zřícenina hradu Frýdštejn

### ZŘÍCENINA HRADU FRÝDŠTEJN

Frýdštejn  
Tel.: 483 393 060

[www.frydstejn.cz](http://www.frydstejn.cz)

Otevírací doba:  
V–X út–ne 10:00–17:00

### ZŘÍCENINA HRADU ROTŠTEJN

Mírová pod Kozákovem  
Tel.: 721 195 471

[www.hradrotstejn.info](http://www.hradrotstejn.info)

Otevírací doba:  
IV, V, IX so, ne 10:00–17:00  
VI–VIII po–pá 10:00–16:00  
so, ne 10:00–17:00

### ZŘÍCENINA HRADU VRANOV-PANTHEON

Malá Skála  
Tel.: 777 013 497, 734 264 226

[www.vranov-pantheon.cz](http://www.vranov-pantheon.cz)

Otevírací doba:  
IV po–pá 10:00–17:00  
so, ne 9:00–18:00  
V–VIII po–ne 9:00–18:00  
IX po–pá 10:00–18:00  
so, ne 9:00–18:00  
X po–ne 10:00–17:00



Zřícenina hradu Vranov-Pantheon

**Za případné změny neručíme! Sledujte aktuální informace na webových stránkách jednotlivých subjektů.**



# TURNOVSKÉ LÉTO 2024



*Bohatý program  
na každý den!*

## PONDĚLÍ

**TURNOV Z VÝŠKY** – Výstup na věž ZŠ Skálava (liché týdny).

[www.infocentrum-turnov.cz](http://www.infocentrum-turnov.cz),

Prohlídka věžového vodojemu Ohrazenice (sudé týdny).

[www.vhsturnov.cz](http://www.vhsturnov.cz)

**PROHLÍDKA TURNOVSKÝCH KOSTELŮ** – Prohlídka kostelů, výklad o jejich historii.

[www.infocentrum-turnov.cz](http://www.infocentrum-turnov.cz)

**PROHLÍDKA HRADU VALDŠTEJN S LOUPEŽIVÝM RYTÍŘEM** – Dětská prohlídka hradu se zdejším loupeživým rytířem. [www.hrad-valdstejn.cz](http://www.hrad-valdstejn.cz)

## ÚTERÝ

**DEN S MINERALOGEM** – Zážitkový program s geologickou tematikou (nejen) pro děti.

[www.muzeum-turnov.cz](http://www.muzeum-turnov.cz)

**STAŇ SE ZLATNÍKEM, DĚTSKÉ TVOŘIVÉ DÍLNIČKY** – Seznámení s výrobou granátového šperku zábavnou formou.

[www.granat.cz](http://www.granat.cz)

**PROHLÍDKA SYNAGOGY TURNOV** – Prohlídka synagogy, bývalé židovské čtvrti a židovského hřbitova.

[www.synagoga-turnov.cz](http://www.synagoga-turnov.cz)

**PROHLÍDKA HRADU VALDŠTEJN S PRINCEZNOU** – Prohlídka i pro nejmenší návštěvníky s princeznou Kateřinou.

[www.hrad-valdstejn.cz](http://www.hrad-valdstejn.cz)

## STŘEDA

**PROHLÍDKA TURNOVSKÝCH KOSTELŮ** – Prohlídka kostelů, výklad o jejich historii.

[www.infocentrum-turnov.cz](http://www.infocentrum-turnov.cz)

**PROHLÍDKA HRADU VALDŠTEJN S LOUPEŽIVÝM RYTÍŘEM** – Dětská prohlídka hradu se zdejším loupeživým rytířem.

[www.hrad-valdstejn.cz](http://www.hrad-valdstejn.cz)

**KLASIKA POD SJEZDOVKOU** – Poslechové večery v přírodě, které v Roce české hudby připomenou známé

[www.kulturaturnov.cz](http://www.kulturaturnov.cz)

i méně známé české autory klasické hudby.

**DĚTSKÉ STŘEDY** – Dílničky všeho druhu pro nejmenší i starší děti v baru Letňák.

[www.kulturaturnov.cz](http://www.kulturaturnov.cz)

## ČTVRTEK

**PROHLÍDKA HRADU VALDŠTEJN S PRINCEZNOU** – Prohlídka i pro nejmenší návštěvníky s princeznou Kateřinou.

[www.hrad-valdstejn.cz](http://www.hrad-valdstejn.cz)

**LEZECKÉ ČTVRTKY V MUZEU ČESKÉHO RÁJE** – Doprovodný program nejen pro děti k expozici Horolezectví

[www.muzeum-turnov.cz](http://www.muzeum-turnov.cz)

– Z Českého ráje na vrcholy světa.

**CÍLOVÁ STANICE POCTIVÁ ŽRANICE** – Letní přednáškový cyklus o jídle v knihovně na vlakovém nádraží.

[www.knihovna.turnov.cz](http://www.knihovna.turnov.cz)

**HUDEBNÍ ČTVRTKY** – Multižánrové večery od djingu po živou hudbu v baru Letňák.

[www.kulturaturnov.cz](http://www.kulturaturnov.cz)

**EXKURZE DO PIVOVARU ROHOZEC** – Každý prázdninový čtvrtek můžete navštívit Pivovar Rohozec.

[www.pivorohozec.cz](http://www.pivorohozec.cz)

Na vlastní oči můžete vidět, jak se vaří tradiční české pivo.

## PÁTEK

**PROHLÍDKA HRADU VALDŠTEJN S ČERTEM** – Prohlídka i pro nejmenší návštěvníky s hodným hradním čertem.

[www.hrad-valdstejn.cz](http://www.hrad-valdstejn.cz)

**ZA KAMENEM A ŠPERKEM** – Tematická komentovaná prohlídka města Turnova, jako města kamene a šperku,

[www.infocentrum-turnov.cz](http://www.infocentrum-turnov.cz)

zakončená workshopem v Uliče řemesel.

**STAŇ SE ZLATNÍKEM, DĚTSKÉ TVOŘIVÉ DÍLNIČKY** – Seznámení s výrobou granátového šperku zábavnou formou.

[www.granat.cz](http://www.granat.cz)

**VEČERY S ŽIVOU KULTUROU** – Tradiční kulturní akce na prostranství před KC Střelnice nabídne pestrou směsí

[www.kulturaturnov.cz](http://www.kulturaturnov.cz)

koncertů především regionálních kapel.

## SOBOTA

**ŘEMESLNÉ SOBOTY NA DLASKOVĚ STATKU** – Ukázka tradičních lidových řemesel s dílničkami na Dlaskově statku v Dolánkách. [www.muzeum-turnov.cz](http://www.muzeum-turnov.cz)

**VEČERY S ŽIVOU KULTUROU** – Tradiční kulturní akce na prostranství před KC Střelnice nabídne pestrou směsí

[www.kulturaturnov.cz](http://www.kulturaturnov.cz)

koncertů především regionálních kapel.

**PARNÍM VLAKEM ČESKÝM RÁJEM S LOUTKOVÝM DIVADLEM** – Jízdy parním vlakem obohacené loutkovým

[www.infocentrum-turnov.cz](http://www.infocentrum-turnov.cz)

divadlem ve stanicích Rovensko pod Troskami a Turnov.

**EXKURZE DO PIVOVARU ROHOZEC** – Každou prázdninovou sobotu můžete navštívit Pivovar Rohozec.

[www.pivorohozec.cz](http://www.pivorohozec.cz)

Na vlastní oči můžete vidět, jak se vaří tradiční české pivo.

## NEDĚLE

**PROHLÍDKA KOSTELA SV. JANA NEPOMUCKÉHO V NUDVOJOVICÍCH** – Více informací viz. webové stránky.

[www.infocentrum-turnov.cz](http://www.infocentrum-turnov.cz)

**PROHLÍDKA KOSTELA SV. VÁCLAVA NA BUKOVINĚ** – Více informací viz. webové stránky.

[www.infocentrum-turnov.cz](http://www.infocentrum-turnov.cz)

**LOUTKÁŘI DĚTEM V ATRIU MUZEA ČESKÉHO RÁJE** – Loutkové představení pro děti.

[www.muzeum-turnov.cz](http://www.muzeum-turnov.cz)

Více informací na [www.infocentrum-turnov.cz](http://www.infocentrum-turnov.cz)



# TURNOVSKÉ LÉTO 2024

*Bohatý program na každý den!*

## EVROPSKÝ DEN HUDBY

21. 6. Koncerty na různých místech Turnova po celý den.

## KLASIKA POD SJEZDOVKOU

**středa 18–19:30 hodin ve ski areálu Struhy**

- 3. 7. Vítězslav Novák
- 10. 7. Heinrich Ignaz Franz von Biber
- 24. 7. Josef Bohuslav Foerster
- 31. 7. Jan Dismas Zelenka
- 7. 8. František Vincenc Kramář
- 14. 8. František Benda
- 21. 8. Karel Kovařovic
- 28. 8. Zdeněk Fibich

## LEZECKÉ ČTVRTKY

**čtvrtek 9–17 hodin v atriu Muzea Českého ráje**

- 4. 7. / 29. 8. Lezení s cepíny na tréninkové ploše
- 11. 7. / 22. 8. Slackline různých délek a výšek
- 18. 7. / 8. 8. Ze světa outdooru
- 25. 7. / 15. 8. Spárové lezení
- 1. 8. Testovačka lezeček

## CÍLOVÁ STANICE POCTIVÁ ŽRANICE

**čtvrtek od 18 hodin v knihovně na vlakovém nádraží**

- 4. 7. Mělnické vinařství Kraus
- 11. 7. Pivovar U Čápa Přichovice
- 18. 7. Beranův pivovar
- 25. 7. Mass.na
- 1. 8. Sýry z Malého Rohozce
- 8. 8. Bioverich
- 15. 8. Včely Jolana a Přírodní zahrada Bylinky z ráje
- 22. 8. Vinselekt Michlovský
- 29. 8. Vinařství Balaščík

## VEČERY S ŽIVOU KULTUROU

**pátek a sobota od 19 hodin před KC Střelnice**

- 5. 7. UNAVENÉ ŠELMY
- 6. 7. THE BEATLES VETERAN CLUB
- 12. 7. WALDOVY MATUŠKY
- 13. 7. JAKUB NOHA
- 19. 7. RETRO BAND
- 20. 7. ROUBOVANÝ VOKURKY
- 26. 7. NĚMECKÝ ORCHESTR FRÖHLICHER AKKORDEON EXPRESS
- 27. 7. DRAHOSLAVA SATOROVÁ
- 2. 8. ROMAN PIROCH & VLTAVÍN
- 3. 8. FUNNYGRASS
- 9. 8. JEN TAK NA POHODU
- 10. 8. BANAOPANK
- 16. 8. SEÑOR, WANDERING – BUNCH OF FOLKS
- 17. 8. MARIE ŠPAČKOVÁ
- 23. 8. SNAP CALL
- 24. 8. THE BANDA
- 30. 8. FD BAND
- 31. 8. TURNOVSKÉ ORCHESTRÁLNÍ SDRUŽENÍ

## ŘEMESLNÉ SOBOTY NA DLASKOVĚ STATKU

**sobota 9–17 hodin na Dlaskově statku v Dolánkách**

- 6. 7. Mašlovačka z husích brk
- 13. 7. / 31. 8. Dřevěná káča
- 20. 7. Předání na kolovratu, plstění, kování podkovičky, pletení z pedigu

27. 7. / 17. 8. Břidlicové srdce

3. 8. Růženec

10. 8. Drobnosti z pedigu

24. 8. Dřevěné razítko s monogramem – linoryt

## LOUTKÁŘI DĚTEM V ATRIU MUZEA ČESKÉHO RÁJE

**neděle v 11, ve 13 a v 15 hodin v atriu Muzea Českého ráje**

- 7. 6. TAJEMSTVÍ POHÁDKOVÉ KNÍŽKY I.
- 14. 7. ČERVENÁ KARKULKA
- 21. 7. PERNÍKOVÁ CHALOUPKA
- 28. 7. POHÁDKY O PEJSKOVI A KOČÍČCE
- 4. 8. O NEPOŘÁDNÉM KŘEČKOVÍ, JAK SLONI K CHOBOTU PŘIŠLI
- 11. 8. O ČEM SI VYPRÁVĚLY VLAŠTOVKY
- 18. 8. O ZLATÉ RYBCE
- 25. 8. TŘI PRASÁTKA A VLK
- 1. 9. DVA KAŠPAŘI

## VEČERNÍ PROHLÍDKY ANEB

### ŽIŽKŮV NÁVRAT NA VALDŠTEJN

**3. 7., 17. 7., 31. 7. a 14. 8. od 19:30 do 22 hodin, hrad Valdštejn**

Oblíbené netradiční prohlídky připomínající 600 let od obsazení hradu Janem Žižkou.

## PROHLÍDKY S HRABĚNKOU IZABELOU

**14. 7., 4. 8. a 25. 8. od 11, 13 a 15 hodin, hrad Valdštejn**

Speciální prohlídky pro milovníky historie s manželkou nejslavnějšího majitele hradu – Albrechta z Valdštejna.

## PROHLÍDKY S HRABĚTEM AEHRENTHALEM

**7. 7., 21. 7. a 11. 8. od 11, 13 a 15 hodin, hrad Valdštejn**

Nové speciální prohlídky pro milovníky historie s posledním šlechtickým majitelem hradu.

## EXKURZE DO FIRMY WRANOVSKY CRYSTAL

**9. 7. a 16. 7., 13. 8. a 20. 8. od 10 do 12 hodin, Wranovsky Crystal Vesecko**

Ukázka ruční výroby křišťálových lustrů.

## PO STOPÁCH LESNÍ ZVĚŘE

**sobota 29. 6. – neděle 1. 9., 9–17 hodin, Dům přírody Českého ráje v Dolánkách**

Vydejte se po stopách lesní zvěře a vytvořte si vlastní klíč k určování stop zvířat.

## EXKURZE DO FIRMY CRYTUR

**12. 7. a 26. 7., 9. 8. a 23. 8. od 10 hodin, Crytur Koškova ul.**

Navštivte firmu Crytur, která je předním světovým výrobcem syntetických krystalů.

## MAGICKÝ TURNOV

**4. 7. a 1. 8. od 19:30 hodin**

Večerní prohlídka města Turnova s návštěvou Uličky řemesel, expozice Luminiscence v Muzeu Českého ráje a Synagogy Turnov za svitu svící.

## KOUPALIŠTĚ MAŠKOVA ZAHRADA

Večerní koupání, letní kino v areálu, pravidelné animační programy.

**Brožura s kompletním programem k dostání v Regionálním turistickém informačním centru Turnov.**



## Novou stezkou na jihu Českého ráje

V posledních letech město Dolní Bousov postupně vybudovalo čtyři naučné stezky – okruhy začínající a končící v Dolním Bousově. První stezka **Okolo Klenice za hrou a poučením** je dlouhá 11 km a povede vás podél říčky Klenice klidnou krajinou okolo Dolního Bousova, Rohatska, Bechova a Svobodína. Pohodlná cesta se vine převážně po rovině a je vhodná pro maminky s kočárky i pro cyklisty.

Kratší okruh **Krajinou Červenského rybníka** je veden po hrázi druhého největšího rybníka v Českém ráji a je dlouhý 3,5 km. Na sedmi panelech jsou připraveny zajímavosti z místní historie a přírody a také oblíbená hra pro děti. Na trase je vybudováno několik dřevěných lávek, a tak zde projedou zdatnější maminky s kočárky a pouze zruční cyklisté.

Třetí okruh **Městem Dolním Bousovem** je dlouhý 4 km a začíná i končí u vlakového nádraží. Stezku doporučujeme procházet ve směru, který je naznačen na informačních panelech a šípkami. Podél stezky najdete i několik interaktivních prvků pro děti. Trasa návštěvníky dovede na návrší Rachvala nad Bousovem s romantickým posezením pod lipami a vyhlídkou na město, zámek Humprecht a Český ráj. Projedou zde pohodlně kočárky i cyklisté, v době dešťů však bude část vedoucí mimo město bahnitá.

Čtvrtá stezka **Za lesním tichem** začíná u rybníka Pískovák a zavede vás do obce Vlčí Pole a dál pokračuje nově vysazenou alejí ovocných stromů přes hřbet železnice k obci Skyšice. Na okraji Svobodína se připojí ke stezce číslo 1 a po ní přes Rohatsko proti proudu Klenice zpět do Bousova okruh dokončíte.



Na všech stezkách je vždy myšleno i na dětské návštěvníky. Na každé tabuli je pro ně úkol, při jehož plnění si překreslí obrázek do pracovního listu. Listy lze stáhnout na webových stránkách infocentra. Po úspěšném absolvování čeká na děti v IC v Dolním Bousově malá odměna.

[infocentrum.dolnibousov.cz](http://infocentrum.dolnibousov.cz)



## Poetická procházka po Šrámkově Sobotce

Vydejte se po stopách spisovatele Fráni Šrámka na procházku jeho rodnou Sobotkou! Na známých místech, i v zapadlejších zákoutích města a jeho okolí, můžete podle svého tempa a celoročně objevovat básnickou nadčasové verše.

Prostřednictvím mobilní aplikace ECHOES si na každém ze šesti zastavení, které vás provedou nejen pomyslnou branou Českého ráje, ale také průřezem autorovy lyrické tvorby,

## Zámek Humprecht otevírá své brány po celkové rekonstrukci



Po třech návštěvních sezónách omezených opravami je možné od 22. března navštívit všechny prohlídkové okruhy v nově vytvořených instalacích.

Trasa Zámek představuje základní okruh, který návštěvníky provede téměř celým zámkem. Zaujme černou kuchyní, historickými knihovnami a interiéry, které přibližují užívání zámku v době, kdy jej vlastnil rod Černínů. Neopomene návštěvníky zavést do akustické hodovní síně, vysoké šestnáct metrů, a především na vyhlídkový ochoz na úrovni druhého poschodí zámku, z něhož je při dobré viditelnosti rozhled po širokém okolí.

Novinkou je expozice ve druhém patře zámku s názvem Lovectví a Černínové. Přináší informace a doklady o proměnách lovectví v 17. a 18. století, o lovech jako společenské události a rodinné prestiži. Popisuje konkrétní osudy tří generací rodiny Černínů, které obývaly zámek Humprecht od jeho vybudování do roku 1738.

Milovníky dalekých rozhledů lákají tradičně vyhlídky z ochozu ve druhém patře zámku a ze zámecké věže. Z vyhlídkového ochozu je možné v unikátním kruhovém pohledu zhlédnout blízké okolí – Sobotku, hrad Kost, Bousovsko, v horizontech také vrcholky Krkonoše, Ještědský hřbet, Klíč v Lužických horách a Mladou Boleslav.

Věž je přístupná v časových intervalech, protože výstup úzkým schodištěm zvaným myší díra vyžaduje koordinaci prohlídek. Z věže lze zahlédnout další dominanty širokého okolí. Ojedinelá je možnost vystoupat do krovu horní střechy zámku a obdivovat tesařskou dovednost počátku 19. století z pochozí lávky.

Srdečně vás zveme na prohlídku všech prohlídkových tras Humprechtu a věříme, že návštěva zámku bude pro vás příjemným zpestřením celoročních výletů, protože zámek Humprecht bude otevřen veřejnosti i v zimních měsících. Těšíme se na vás.

[www.humprecht.cz](http://www.humprecht.cz)

pusťte příslušnou zvukovou stopu. Zaposlouchejte se do zamilovaných šepťání, oslav rodného kraje, úsměvného glosování údělu spisovatele, vzpomínek na doby dávno minulé, ale také do ozvěn válečných hrůz či dozvuků životní deziluze.

Spočítejte na okamžik na náměstí, na zápraží Šolcova statku, u náhrobků na soboteckém hřbitově, v letním parném prosyceném parku nebo naopak ve stínu Semtínské lípy či Humprechtu, a nechte

na sebe působit ducha místa a poezii!

Pro absolvování procházky budete potřebovat pouze mobilní telefon a výše zmíněnou aplikaci. Veškeré potřebné informace najdete na letáku věnovaném Šrámkově poetické zvukové procházce, který dostanete například v soboteckém informačním centru. Odkazy vedoucí k návodu najdete také na orientačních cedulkách v místech jednotlivých zastavení.

[www.sobotka.cz](http://www.sobotka.cz)



## Co má společného Vesnička má středisková s Kopidlnem?

Malebné městečko Kopidln leží na hlavním silničním tahu z Poděbrad na Jičín a určitě si zaslouží vaši pozornost. Navštívit zde můžete rozlehlý zámečkový park s chovným rybníkem, v jehož areálu roste velké množství vzácných a zajímavých dřevin a najdete tu také vodní prvky – bazén s fontánou a zámeckou kašnu. Dnešní vzhled zámku

je výsledkem pseudorenesanční přestavby z 2. poloviny 19. století provedené Ervinem Šlikem. Zámek není veřejnosti přístupný, protože v něm od roku 1948 sídlí Střední zahradnická škola. Velmi zajímavým objektem, a zároveň technickou památkou, je zdejší palmový skleník. Stavba byla realizována podle projektu architekta Josefa

Podhájského a byla dokončena v roce 1894. Prohlídku skleníku je možné domluvit v zahradnické škole.

Za zmínku jistě stojí odkaz Zdeňka Svěráka, který v Kopidlně prožil dva roky svého dětství v době, kdy rodina přišla za války o byt. Chodil zde do druhé a třetí třídy základní školy. Ve filmu Vesnička má středisková nechal řidiče

Pávka bydlet u hřbitovní zdi a použil i nápad s pivem ze sedmého schodu tak, jak to v Kopidlně v domě u hřbitovní zdi dělával jeho tatínek. Rodiče Zdeňka Svěráka jsou pohřbeni na zdejším hřbitově.

Při procházce Kopidlnem určitě nezapomeňte navštívit turistické informační centrum v budově staré školy, kde vám ochotně poradí zajímavé tipy na výlety. V okolí Kopidlna si můžete projít například naučnou stezku Holské rybníky vedoucí kolem tří rybníků. Neméně zajímavý je zrekonstruovaný mlýn v Bartoušově – Pohádkový svět Fábulin, který nabízí expozici pohádkových loutek. O prázdninách se dokonce můžete svést výletním historickým vláčkem na trati mezi Mladou Boleslaví a Jičínem.

Občerstvit se můžete jednak v cukrárně na náměstí, kde vás osvěží vynikající zmrzlina a výborné zákusky, jednak ve znovuotevřené restauraci Na Radnici, kde vás obslouží milý personál a uvaří vám výborné jídlo. Navíc se zde chystá nová bistro-kavárna.

V Kopidlně se stále něco děje, takže doporučujeme sledovat Fb profil Kopidlenské listy, kde se o všech akcích včas dozvíte.

[www.kopidln.cz](http://www.kopidln.cz)



V Bartoušově u Jičína je otevřen

### Pohádkový mlýn kouzelného dědečka Fábulina

Prohlídky jsou určeny rodinám s dětmi od čtyř let, ale i dospělým návštěvníkům, kteří mají smysl pro humor, mají rádi pohádky a nostalgii starých časů.

Čarodějnice, čerti, vodníci, strašidláci a jiné pohádkové bytosti se na malé i velké návštěvníky už moc těší.

A bát se nemusíte, u nás se nestraší 😊.



[www.pohadkovy Svet.cz](http://www.pohadkovy Svet.cz)





# Vydejte se za letními zážitky do Svijan!



Pro letošní rok si pro vás Zámek Svijany připravil několik zajímavých letních akcí! V neděli 16. června oslavíme 8. výročí otevření zámku veřejnosti na Zámeckých slavnostech. Začátkem července si poslechneme o historii pivovarů v přednášce Jaroslava Egera. Na nádvoří zámku se během léta uskuteční dvě divadelní představení a 28. září oslavíme svátek sv. Václava, patrona českého piva!

Archeologická expozice v prostorách zámku vás přenese do doby kamenné.

Prohlédnete si zde unikátní nálezy Eduarda Štorcha, sami si vyzkoušíte, jak se mlelo obilí v době neolitu a ocitnete se v jeskynním obydlí pravěkého člověka. Expozici si můžete projít sami nebo využít možnost nedělních komentovaných prohlídek. Pro nezapomenutelný zážitek se pak můžete zúčastnit noční prohlídky s archeologem Petrem Brestovanským.

Myslíme i na vaše nejmenší! Pro ně máme připraveny Zámecké kvízy a dětské prohlídky.

Chcete poznat zámek zajímavější formou? Vyzkoušejte novou verzi dobrodružné hry Arcana, která odkrývá tajemství života Alaina Rohana, jednoho z původních majitelů zámku. Vaším průvodcem bude herní aplikace v tabletu nebo telefonu, která vám bude zadávat úkoly a v případě nouze vám napoví. Dokážete vyřešit zapeklité hádanky a získat odměnu?

Letošní novinkou je rozšíření oblíbených pivních lázní o třetí místnost s du-

bovou vanou. Koupel nabízí perfektní relax v horké lázni v kvalitní svijanské vodě obohacené o pivovarské kvasnice, slad a chmel. Netradiční zážitek pak umocní odpočinek na slaměném lůžku.

Milovníci piva by neměli vynechat návštěvu Pivovaru Svijany, který se nachází v těsné blízkosti zámku. Nahlédnete do tradiční výroby svijanského piva a reálného provozu pivovaru.



## Prohlídky Zámku Svijany

Projděte se po žárových hrobech z doby bronzové, navštivte jeskynu pravěkého člověka v nové expozici Eduarda Štorcha nebo rozjímejte v kapli sv. Jana a Pavla. Nekomentovanou prohlídku můžete dětem zpestřit Zámeckým kvízem.

## Dobrodružné hry Arcana

Zahrajte si novou interaktivní hru Zámecká Arcana – „Proti času“, která vám za pomoci mobilní aplikace odhalí zámecká tajemství, nebo si nasadte speciální batoh, v okolí zámku vyřešte všechny úkoly a najděte poklad skřítky Chmelíka v rodinné hře Putovní Arcana. Hry rezervujte na: [info@zameksvijany.cz](mailto:info@zameksvijany.cz)



## Aktivity pro děti

Areál zámku je ideálním místem pro trávení času s dětmi. Dětské hřiště, archeologické pískoviště, cedulky s rozšířenou realitou, vnitřní i venkovní zámecké kvízy či Montessori koutek v informačním centru zaručí zábavu na celé dny.

## Prohlídky Pivovaru Svijany

Prohlédněte si jeden z nejstarších českých pivovarů v jeho reálném provozu a poznejte zákulisí tradiční výroby svijanského piva. Čeká vás i ochutnávka piva přímo z lažáckého tanku. Komentovanou prohlídku rezervujte na: [exkurze@pivovarsvijany.cz](mailto:exkurze@pivovarsvijany.cz)



## Pivovarská restaurace Svijany

Pochutnejte si na kvalitních českých jídlech a specialitách nejen k pivu a ochutnejte na čepu veškerý sortiment pivních speciálů Pivovaru Svijany. Těšte se na gastronomický zážitek v nově zrekonstruovaných prostorách restaurace včetně venkovního posezení.



## Pivní lázně Svijany

Dopřejte si relaxaci a odpočinek ve stylových pivních lázních. Pivní koupel ve vířivých dubových vanách, svijanský kroužkovaný ležák Zámek na čepu a odpočinek na slaměném lůžku vám zajistí neopakovatelný zážitek. Rezervujte na [info@pivnilaznesvijany.cz](mailto:info@pivnilaznesvijany.cz)



Vážení návštěvníci Českého ráje, **v sobotu 27. dubna 2024 byla zahájena již 25. sezona provozu turistických autobusů.**

V letošním roce se turistické autobusy rozjely **na osmi linkách**. Uvedený jízdní řád obsahuje pouze výběr spojů, které přepravují jízdní kola. Další podrobnější informace získáte na [www.craj.cz](http://www.craj.cz), [www.cesky-raj.info](http://www.cesky-raj.info), [www.iidol.cz](http://www.iidol.cz) a [www.dopravakhk.cz](http://www.dopravakhk.cz).

Kontakt na **Call centrum IDS IREDO** pro území Královéhradeckého a Pardubického kraje je +420 491 580 333.

Kontakt na **Centrální dispečink IDOL** pro území Libereckého kraje je +420 704 702 000.

Kontakt na **Infolinku PID** pro území Středočeského kraje je +420 234 704 560.

391 Turnov – Hrubá Skála – Újezd p. Tr. – Libuň – Holín – Jičín				6x 🚲				
3)	3)	3)	3)	Turnov, Terminál u žel. st.	3)	3)	3)	3)
9:35	11:35	14:45	16:45	Turnov, u masny	11:14	13:12	16:17	18:15
9:38	11:38	14:48	16:48	Kacanovy, Hotel Králíček	(11:09	(13:07	(16:12	(18:10
9:45	11:45	14:54	16:54	Kacanovy, Kult. dům	11:01	12:59	16:04	18:02
9:47	11:47	14:55	16:55	Vyskeř	11:00	12:58	16:03	18:01
9:55	11:55	15:01	17:01	Vyskeř	10:55	12:53	15:58	17:56
10:00	12:00	15:03	17:03	Hrubá Skála, zámek	10:51	12:51	15:54	17:54
10:07	12:07	15:10	17:10	Hrubá Skála	10:44	12:44	15:47	17:47
10:09	12:09	15:12	17:12	Hrubá Skála, Vidlák	10:41	12:41	15:44	17:44
10:14	12:14	15:17	17:17	Troskovice	10:36	12:36	15:39	17:39
10:19	12:19	15:22	17:22	Troskovice, Svitačka	10:32	12:32	15:35	17:35
10:21	12:21	15:24	17:24	Újezd p. Tr., ObÚ	10:29	12:29	15:32	17:32
10:25	12:25	15:28	17:28	Újezd p. Tr., Hrdloňovice	10:25	12:25	15:28	17:28
10:27	12:27	15:30	17:30	Libuň, Libunec	10:20	12:20	15:23	17:23
10:30	12:30	15:33	17:33	Libuň, náves	10:18	12:18	15:21	17:21
10:35	12:35	15:38	17:38	Kněžnice	10:16	12:16	15:19	17:19
10:37	12:37	15:40	17:40	Jinolice, žel. přejezd	10:14	12:14	15:17	17:17
10:39	12:39	15:42	17:42	Jinolice	10:12	12:12	15:15	17:15
10:40	12:40	15:43	17:43	Libuň, Březka, Jinolické rybníky	10:11	12:11	15:14	17:14
10:43	12:43	15:46	17:46	Holín, Pařezská Lhota, penzion	10:08	12:08	15:11	17:11
10:45	12:45	15:48	17:48	Holín, Prachov, Skalní město	10:04	12:04	15:07	17:07
10:47	12:47	15:50	17:50	Holín, Prachov, Český ráj	10:03	12:03	15:06	17:06
10:50	12:50	15:53	17:53	Holín, Prachov, obec	10:01	12:01	15:04	17:04
10:51	12:51	15:54	17:54	Holín, ObÚ	9:59	11:59	15:02	17:02
10:54	12:54	15:57	17:57	Jičín, Komenského nám.	9:55	11:55	14:58	16:58
11:00	13:00	16:03	18:03	Jičín, aut. st.	9:50	11:50	14:53	16:53
(11:05	(13:05	(16:08	(18:08	Jičín, žel. st. g	9:47	11:47	14:50	16:50
11:07	13:07	16:10	18:10		9:42	11:42	14:45	16:45

3) Jede od 25. 5. 2024 do 29. 9. 2024 o víkendech a státních svátcích, od 1. 7. 2024 do 31. 8. 2024 také v pracovní dny.  
(- zastavuje jen pro výstup  
g přestup na vlakové spoje



864 Turnov – Klokočí – Koberovy – Železný Brod				5x 🚲		
13)	13)	13)	Turnov, Terminál u žel. st. g	13)	13)	13)
9:35	12:55	16:20	Turnov, u masny	10:55	14:20	17:50
9:38	12:58	16:23	Turnov, Havlíčkovo nám.	(10:49	(14:14	(17:44
9:40	13:00	16:25	Turnov, 5. května	l	l	l
l	l	l	Turnov, nemocnice	10:47	14:12	17:42
9:42	13:02	16:27	Turnov, Hruštice	(10:46	(14:11	(17:41
9:43	13:03	16:28	Mirová p. Koz., Záholice, odb.	10:45	14:10	17:40
9:46	13:06	16:31	Mirová p. Koz., Rohliny	10:41	14:06	17:36
9:48	13:08	16:33	Klokočí	10:39	14:04	17:34
9:53	13:13	16:38	Loučky	10:33	13:58	17:28
9:57	13:17	16:42	Koberovy, Besedice	10:30	13:55	17:25
10:00	13:20	16:45	Koberovy, brusirna	10:27	13:52	17:22
10:03	13:23	16:48	Koberovy, Na potoce	10:24	13:49	17:19
10:04	13:24	16:49	Železný Brod, Terminál u žel. st. g	10:23	13:48	17:18
(10:10	(13:30	(16:55	Železný Brod, sokolovna	10:17	13:42	17:12
10:13	13:33	16:58		10:15	13:40	17:10

13) Jede od 27. 4. 2024 do 29. 9. 2024 o víkendech a státních svátcích  
(- zastavuje jen pro výstup  
g přestup na vlakové spoje

997 Mladá Boleslav – Mnichovo Hradiště – Kněžmost – Sobotka				7x 🚲		
1)	1)	1)	Mladá Boleslav, aut. st. g	1)	1)	1)
8:20			Mladá Boleslav, Boleslavská			17:42
8:23			Kosmonosy, Transcentrum			17:38
8:25			Kosmonosy, nám.			17:36
8:27			Kosmonosy, nemocnice			17:35
8:29			Bakov n. Jiz., Trenčín			17:33
8:34			Bakov n. Jiz., žel. zast. g			17:28
8:36			Mnichovo Hradiště, Dopravní terminál g	10:19	15:19	17:26
l	10:40	15:40	Mnichovo Hradiště, nám.	10:17	15:17	17:17
8:45	10:45	15:45	Mnichovo Hradiště, Hoškovice, u trati	10:14	15:14	17:14
8:48	10:48	15:48	Mnichovo Hradiště, Dneboh	10:11	15:11	17:11
8:51	10:51	15:51	Boseň, Zásadka	10:08	15:08	17:08
8:54	10:54	15:54	Boseň, pod Valečovem	10:07	15:07	17:07
8:55	10:55	15:55	Boseň	10:06	15:06	17:06
8:57	10:57	15:57	Kněžmost, nám.	10:03	15:03	17:03
9:00	11:00	16:00	Kněžmost, Na Dolích	10:01		17:01
9:02		16:02	Branžež, na křižovatce	9:58		16:58
9:05		16:05	Branžež	9:56		16:56
9:07		16:07	Branžež, Zakopaná	9:54		16:54
9:09		16:09	Kněžmost, Srbsko	9:51		16:51
9:12		16:12	Libošovice, Podkost, Pomníky	9:47		16:47
9:16		16:16	Libošovice, Podkost, hrad Kost	9:44		16:44
9:19		16:19	Libošovice, Vesec u Sobotky	9:42		16:42
9:22		16:22	Libošovice, Vesec u Sobotky, rozc.	9:40		16:40
9:24		16:24	Sobotka, koupaliště	9:39		16:39
9:25		16:25	Sobotka, nám.	9:37		16:37
9:27		16:27		9:35		16:35
9:29		16:29				

1) Jede od 25. 5. 2024 do 29. 9. 2024 o víkendech a státních svátcích.  
g přestup na vlakové spoje



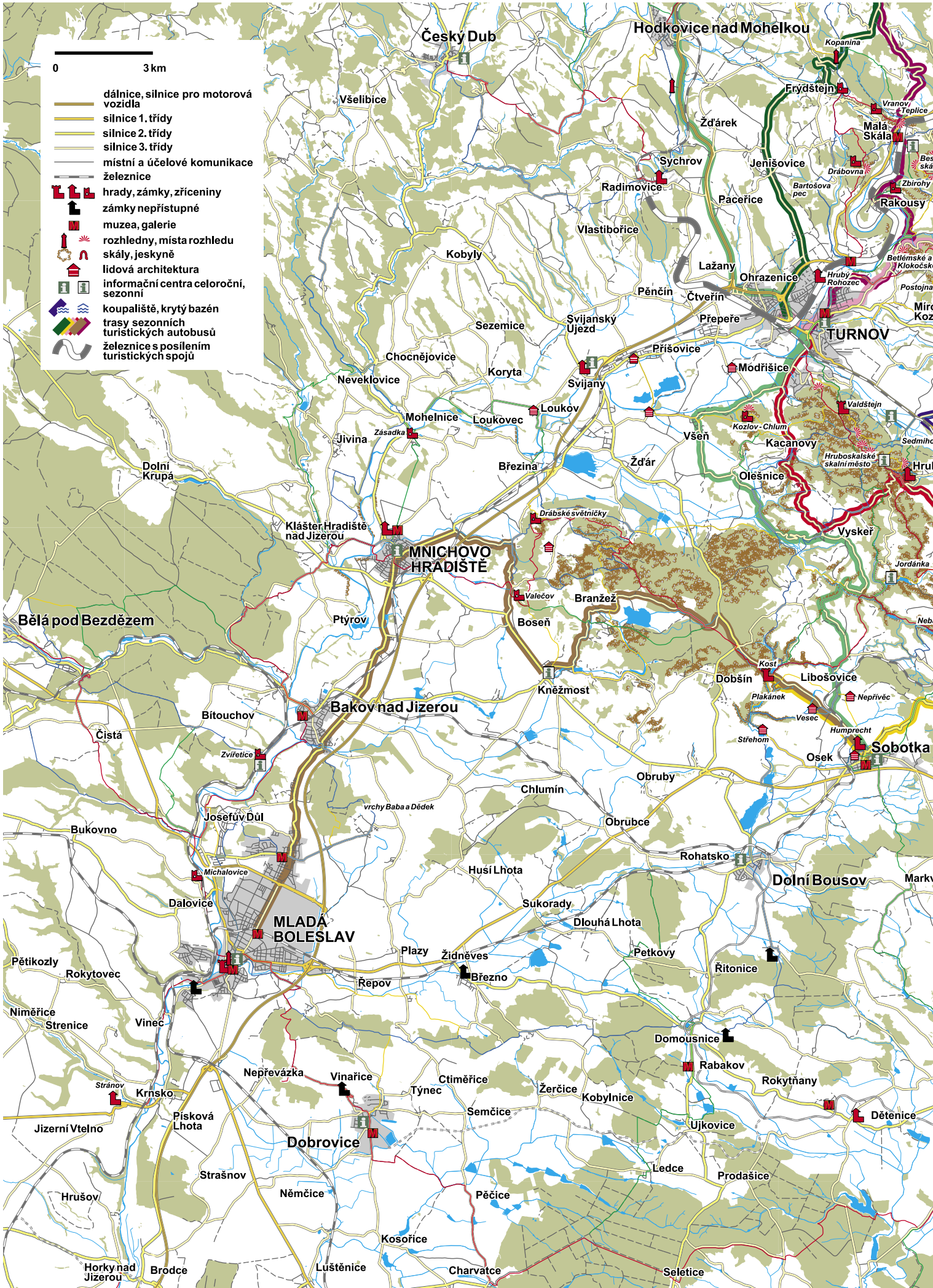

0 3 km

- dálnice, silnice pro motorová vozidla
- silnice 1. třídy
- silnice 2. třídy
- silnice 3. třídy
- místní a účelové komunikace
- železnice
- hrady, zámky, zříceniny
- zámky nepřístupné
- muzea, galerie
- rozhledny, místa rozhledu
- skály, jeskyně
- lidová architektura
- informační centra celoroční, sezonní
- koupaliště, krytý bazén
- trasy sezonních turistických autobusů
- železnice s posílením turistických spojů

Český Dub

Hodkovice nad Mohelkou

Frydštejn

Všelibice

Žďárek

Jenišovice

Sychrov

Radimovice

Paceřice

Malá Skála

Kobyly

Vlastibořice

Lažany

Ohrazenice

TURNOV

Chocnějovice

Pěnčín

Čtveřín

Modřišice

Neveklovice

Svijanský Újezd

Přísovice

Valdštejn

Mohelnice

Svijany

Všeh

Kacanovy

Jivina

Loukovec

Kozlov-Chlum

Hruboskalské skální město

Březina

Loukov

Žďár

Olešnice

Kláster Hradiště nad Jizerou

Drábské světničky

Vyskeř

Mníchovo Hradiště

Valečov

Braněž

Hruboskalské skální město

Ptyřov

Boseň

Kněžmost

Dobšín

Bakov nad Jizerou

Chlumín

Obruby

Libošovice

Bitouchov

Obrubce

Rohatsko

Dolní Bousov

Čistá

Huší Lhota

Plákanek

Vesec

Bukovno

Sukorady

Střehom

Humprecht

Josefův Důl

Dlouhá Lhota

Osek

Sobotka

Dalovice

Petkovy

Ritonice

Michalovice

Židněves

Domousnice

Rabakov

Pětikozly

Plazy

Rokytnany

Rokytovec

Řepov

Březno

Dětenice

Niměřice

Žerčice

Kobylnice

Střenice

Semčice

Ujkovice

Vinec

Žerčice

Ledce

Nepřevážka

Kobylnice

Prodašice

Vinařice

Žerčice

Seletice

Stránov

Žerčice

Charvatce

Krnsko

Žerčice

Luštěnice

Písková Lhota

Žerčice

Charvatce

Hrušov

Žerčice

Charvatce

Horky nad Jizerou

Žerčice

Charvatce

Brodce

Žerčice

Charvatce

Stráňov

Žerčice

Charvatce

Němčice

Žerčice

Charvatce

Kosořice

Žerčice

Charvatce

Luštěnice

Žerčice

Charvatce

Charvatce

Žerčice

Charvatce

Charvatce

Žerčice

Charvatce

Charvatce

Žerčice

Charvatce

Charvatce

Žerčice

Charvatce



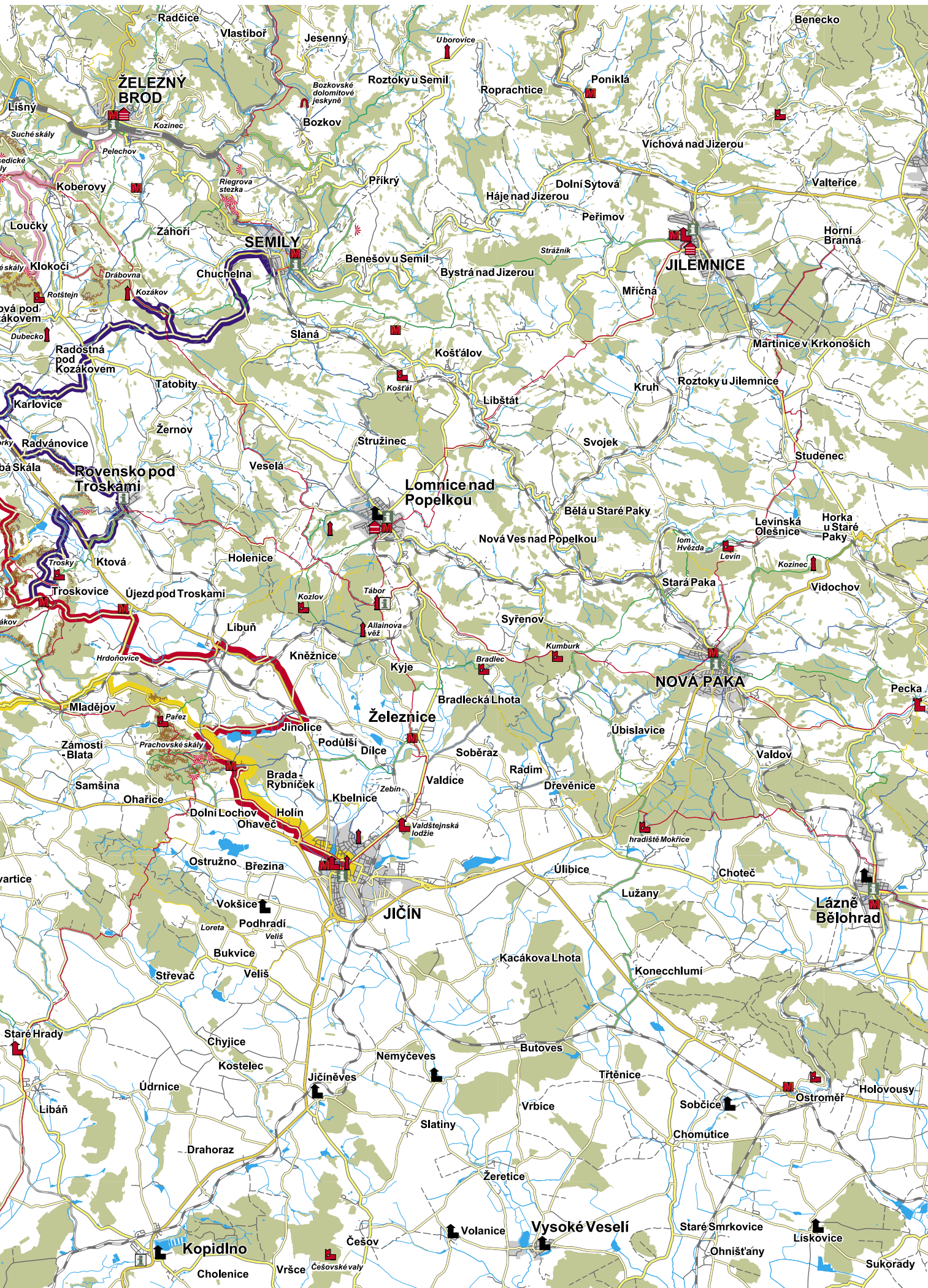





395 Liberec – Bedřichov – Jablonec n. Nisou – Turnov					19x				
13)	12)	13)	13)	13)	Liberec, Fügnerova	12)	13)	13)	13)
9:35		11:35	13:35		Liberec, Tržní nám.	9:25	11:25	13:25	
9:40		11:40	13:40		Liberec, Husova				
9:43		11:43	13:43		Liberec, Březová alej	9:16	11:16	13:16	
9:46		11:46	13:46		Liberec, Starý Harcov, střelnice	9:14	11:14	13:14	
9:51		11:51	13:51		Liberec, Rudolfov, Česká chalupa	9:10	11:10	13:10	
9:56		11:56	13:56		Bedřichov, Malinik	9:05	11:05	13:05	
9:59		11:59	13:59		Bedřichov, stadion	9:02	11:02	13:02	
( 10:05	( 12:05	( 14:05			Bedřichov, centrální parkoviště	( 9:00	( 11:00	( 13:00	
) 10:06	) 12:06	) 14:06			Janov n. Nisou, samoobsluha	( 8:55	( 10:55	( 12:55	
10:11		12:11	14:11		Janov n. Nisou, pošta	8:45	10:45	12:45	
10:12		12:12	14:12		Janov n. Nisou, hotel Praha	8:43	10:43	12:43	
10:13		12:13	14:13		Jablonec n. Nisou, Janovská Sítka	8:42	10:42	12:42	
( 10:16	( 12:16	( 14:16			Jablonec n. Nisou, Rýnovice, Ostrý Roh	( 8:38	( 10:38	( 12:38	
( 10:18	( 12:18	( 14:18			Jablonec n. Nisou, Mšeno, Skola	( 8:36	( 10:36	( 12:36	
( 10:19	( 12:19	( 14:19			Jablonec n. Nisou, Jablonex	( 8:35	( 10:35	( 12:35	
( 10:20	( 12:20	( 14:20			Jablonec n. Nisou, aut. nádr.	( 8:33	( 10:33	( 12:33	
	10:25	12:25	14:25		Jablonec n. Nisou, aut. nádr.	8:30	10:30	12:30	
8:45				15:45	Jablonec n. Nisou, Kokenin, pošta				18:05
8:50				15:50	Pulečny, Kopanina, rozhledna				18:00
8:58				15:58	Frydštejn, návěs				17:52
9:02				16:02	Jenišovice				17:48
9:07				16:07	Turnov, Terminál u žel. st.				17:43
9:15				16:15				9:50	17:35

13) Jede od 27. 4. 2024 do 29. 9. 2024 o víkendech a státních svátcích  
12) Jede od 27. 4. 2024 do 29. 9. 2024 o víkendech a státních svátcích, od 1. 7. 2024 do 31. 8. 2024 také v pracovní dny.  
) – zastávka jen pro nástup  
( – zastavuje jen pro výstup

392 Liberec – Turnov – Vyskeř – Sobotka					5x					
8)	7)	7)	8)	7)	Liberec, aut. nádr.	8)	7)	8)	7)	7)
8:00	8:00				Turnov, Terminál u žel. st. g		15:55	15:27	17:55	
8:25	8:25				Turnov, Terminál u žel. st. g		15:30	( 15:24	17:30	
8:30	8:30	10:30	13:35	15:30	Turnov, u masny	10:24	10:24	15:27		17:27
8:33	8:33	10:33	13:38	15:33	Turnov, Maškova zahrada	( 10:20	( 10:20	( 15:24	15:22	( 17:24
8:34	8:34	10:34	13:39	15:34	Turnov, žel. zast.	( 10:18	( 10:18		15:20	
8:35	8:35	10:35	13:40	15:35	Turnov, Mašov	10:17	10:17	15:22	15:17	17:22
8:36	8:36	10:36	13:41	15:36	Modřišice, Podhají	10:15	10:15	15:20	15:15	17:20
8:39	8:39	10:39	13:44	15:39	Všeň, Malá Strana	10:12	10:12	15:17	15:14	17:17
8:41	8:41	10:41	13:46	15:41	Všeň, Obů	10:10	10:10	15:15	15:13	17:15
8:42	8:42	10:42	13:47	15:42	Všeň, Hrubá Strana	10:09	10:09	15:14	15:09	17:14
8:43	8:43	10:43	13:48	15:43	Olešnice	10:08	10:08	15:13	15:07	17:13
8:47	8:47	10:47	13:52	15:47	Vyskeř, Skalany, odb.	10:04	10:04	15:09	15:05	17:09
8:48	8:48	10:48	13:53	15:48	Vyskeř, Pleskotský Mlýn	10:02	10:02	15:07	15:02	17:07
8:50	8:50	10:50	13:55	15:50	Vyskeř, Poddoubí, Vysoké kolo mlýn	10:00	10:00	15:05	14:59	17:05
8:54	8:54	10:54	13:59	15:54	Vyskeř	9:57	9:57	15:02	14:52	17:02
8:55	8:55	10:55	14:00	15:55	Vyskeř	9:54	9:54	14:59	14:46	16:59
9:00	9:00	11:00	14:05	16:00	Vyskeř, Pleskotský Mlýn	9:47	9:47	14:52	14:44	16:52
9:07	9:07	11:07	14:12	16:07	Libošovice, návěs	9:41	9:41	14:46	14:43	16:46
9:08	9:08	11:08	14:13	16:08	Libošovice, Neprůvec	9:39	9:39	14:44	14:42	16:44
9:10	9:10	11:10	14:15	16:10	Libošovice, Vesec u Sobotky, rozc.	9:38	9:38	14:43	14:39	16:43
9:11	9:11	11:11			Libošovice, Vesec u Sobotky			14:42	14:32	16:42
9:15	9:15	11:15			Libošovice, Podkost, hrad Kost			14:39	14:30	16:39
9:20	9:20	11:20	14:17	16:12	Sobotka, koupaliště	9:37	9:37	14:32	14:25	16:32
( 9:25	( 9:25	( 11:25	( 14:20	( 16:15	Sobotka, nám.	9:35	9:35	14:30	16:30	
9:27	9:27	11:27	14:22	16:17	Sobotka, žel. st. g	9:30	9:30	14:25	16:25	

7) Jede od 29. 6. 2024 do 1. 9. 2024 o víkendech a státních svátcích.  
8) Jede od 29. 6. 2024 do 1. 9. 2024 v pátky, nejede 5. 7. 2024  
g přestup na vlakové spoje  
( – zastávka jen na výstup

342 Turnov – Malá Skála, Vranovské – Jablonec n. Nisou					5x/15x				
13)	13)			13)	13)	Turnov, Terminál u žel. st.	9:23	13:23	
7:32	14:30					Turnov, u masny	9:18	13:18	
7:35	14:35					Turnov, Husova	9:16	13:16	
7:37	14:37					Turnov, u Karla IV.	9:14	13:14	
7:38	14:38					Turnov, Šetřilovsko noclehárna	9:12	13:12	
7:39	14:39					Mirová p. Koz., Bělá, Myšína	9:11	13:11	
7:41	14:41					Mirová p. Koz., Záholicce, odb.	9:10	13:10	
7:42	14:42					Mirová p. Koz., Rohlavy, Vrbový Důl	9:09	13:09	
7:43	14:43					Mirová p. Koz., Rohlavy, Betlémský mlýn	9:07	13:07	
7:45	14:45					Rakousy, Hutmut.	9:05	13:05	
7:46	14:46					Rakousy, rozc.	9:03	13:03	
7:47	14:47					Rakousy, Nad tunelem	9:02	13:02	
7:49	14:49					Koberovy, Zbrohy, odb. ke hradu	9:00	13:00	
7:50	14:50					Malá Skála, Vranovské, u sokolovny	8:58	12:58	
7:53	14:53					Malá Skála, Vranovské, u mlýna	8:56	12:56	
7:54	14:54					Malá Skála, Vranovské, u mlýna	8:56	12:56	
7:55	14:55					Malá Skála, na Labi	8:54	12:54	
7:56	14:56					Malá Skála, hotel Jizera	8:52	12:52	
7:58	14:58					Malá Skála, Zaháje	8:51	12:51	
8:00	15:00					Malá Skála, Sněhov, Sokolská chata	8:49	12:49	
8:02	15:02					Malá Skála, Mukařov, Protivná	8:48	12:48	
8:03	15:03					Malá Skála, Mukařov, Filka	8:46	12:46	
8:05	15:05					Dalešice	8:44	12:44	
8:07	15:07					Dalešice, na kopci	8:42	12:42	
8:08	15:08					Maršovice, odb.	8:40	12:40	
8:10	15:10					Jablonec n. Nisou, Kokenin, pošta	8:38	12:38	
8:11	15:11					Jablonec n. Nisou, Vrkoštavice	8:36	12:36	
8:12	15:12					Jablonec n. Nisou, Revoluční	8:35	12:35	
8:14	15:14					Jablonec n. Nisou, u gymnázia	8:33	12:33	
8:16	15:16					Jablonec n. Nisou, aut. nádr.	8:30	12:30	
8:20	15:20								

13) Jede od 27. 4. 2024 do 29. 9. 2024 o víkendech a státních svátcích

591 Semily – Chuchelna, Kozákov – Rovensko p. Tr. – Troskovice					6x				
7)	7)			7)	7)	Semily, aut. nádr.	11:40	16:45	
9:09	14:09					Semily, žel. st. g	( 11:36	( 16:41	
9:12	14:12					Chuchelna, u Palasů	11:32	16:37	
9:16	14:16					Chuchelna, u pomníku	11:31	16:36	
9:17	14:17					Semily, Na Rovném	11:27	16:32	
9:21	14:21					Chuchelna, Bačov	11:22	16:27	
9:25	14:25					Chuchelna, Komárov	11:20	16:25	
9:27	14:27					Chuchelna, Kozákov chata	11:17	16:22	
9:30	14:30					Chuchelna, Komárov	11:14	16:19	
9:33	14:33					Chuchelna, Bačov	11:12	16:17	
9:35	14:35					Radostná p. Koz., Kozákov, osada	11:10	16:15	
9:37	14:37					Radostná p. Koz., Lestkov, Pustina	11:08	16:13	
9:40	14:40					Radostná p. Koz., Lestkov, odb.	11:06	16:11	
9:42	14:42					Karlovice, Svatoňovice	11:01	16:06	
9:47	14:47					Karlovice	10:59	16:04	
9:49	14:49					Karlovice, Sedmihorky	10:57	16:02	
9:51	14:51					Karlovice, Radvanovice	10:55	16:00	
						Karlovice, Radvanovice, U hřiště			
9:54	14:54					Rovensko p. Tr., Štěpánovice	10:52	15:57	
9:57	14:57					Rovensko p. Tr., nám.	10:48	15:53	
10:02	15:02					Ktová, Pyram	10:45	15:50	
10:05	15:05					Hrubá Skála, Borek, žel. zast.	10:43	15:48	
10:07	15:07					Hrubá Skála, Rokytice	10:40	15:45	
10:10	15:10					Troskovice, Tachov, Trosky	10:37	15:42	
10:13	15:13					Troskovice	10:35	15:40	
10:17	15:17								

7) Jede od 29. 6. 2024 do 1. 9. 2024 o víkendech a státních svátcích  
( – pouze na výstup

510 Jičín – Holín – Prachovské skály – Pařezská Lhota – Mladějov – Sobotka – Podkost					6x				
6)	6)	6)	6)	6)	Jičín, žel. st. g	6)	6)	6)	6)
8:35	10:35	13:35	15:35		Jičín, aut. st.	10:15	12:15	15:15	17:15
8:38	10:38	13:38	15:38		Jičín, aut. st.	10:13	12:13	15:13	17:13
8:40	10:40	13:40	15:40		Jičín, Komenského nám.	10:10	12:10	15:10	17:10
8:42	10:42	13:42	15:42		Jičín, Koněvova	10:09	12:09	15:09	17:09
8:44	10:44	13:44	15:44		Holín, Fabio	10:07	12:07	15:07	17:07
8:47	10:47	13:47	15:47		Holín, Obů	10:06	12:06	15:06	17:06
8:48	10:48	13:48	15:48		Holín, Prachov, Vyhánřov	10:04	12:04	15:04	17:04
8:50	10:50	13:50	15:50		Holín, Prachov, obec	10:03	12:03	15:03	17:03
8:52	10:52	13:52	15:52		Holín, Prachov, Český ráj	10:01	12:01	15:01	17:01
8:53	10:53	13:53	15:53		Holín, Prachov, Kalní město	9:59	11:59	14:59	16:59
8:54	10:54	13:54	15:54		Holín, Pařezská Lhota, penzion	9:58	11:58	14:58	16:58
8:56	10:56	13:56	15:56		Holín, Pařezská Lhota, odb. Pařez	9:56	11:56	14:56	16:56
8:58	10:58	13:58	15:58		Mladějov, Střelech	9:52	11:52	14:52	16:52
9:02	11:02	14:02	16:02		Mladějov, Střelech, odb.				
9:04	11:04	14:04	16:04		Mladějov, knihovna	9:49	11:49	14:49	16:49
9									



## Zámek Mnichovo Hradiště: unikátní interiéry, lapidárium i místo posledního odpočinku vojevůdce



Nejvýznamnější památkou v Mnichově Hradišti je zámek, spravovaný dnes Národním památkovým ústavem. Historie zámku se začala psát po roce 1600, kdy si zde sídlo vystavěl humanista Václav Budovec z Budova. Budovec byl za účast na stavovském povstání popraven a jeho majetek byl zabaven. Roku 1622 jej výhodně koupil Albrecht z Valdštejna, který jej o pět let později odprodal svému bratranci Maxmiliánovi. Jeho potomkům patřilo Mnichovo Hradiště až do roku 1945. K nejvýznamnější události zde došlo roku 1833, kdy sem byli pozváni panovníci Svaté aliance. O budoucnosti Evropy jednali rakouský císař, ruský car, pruský následník trůnu a mnozí další pod vedením kancléře Klemense Metternicha.

Dnešní podoba areálu vznikla na přelomu 17. a 18. století, kdy Arnošt Josef z Valdštejna určil zámek za hlavní rodové venkovské sídlo. Zámecká budova byla rozšířena o východní křídlo a zvýšena o 2. patro, byly přistavěny konírny, jízdárna, kočárovna a sala terrena. Budování komplexu zakončila v roce 1724 stavba kapucinského kláštera s kostelem sv. Tří králů a kaplí sv. Anny. Od té doby doznal areál stavebně jen malých změn, proto není pro dnešní návštěvníky těžké si představit, jak se asi cítili hraběcí návštěvníci v dobách historických. Pojďme si to zkusit.

Představte si, že jste se ocitli v době před 250 lety a hrabě z Valdštejna (v té době Vincenc z Valdštejna) vás pozval na návštěvu na své honosné venkovské sídlo. Jedete od Turnova, od severu a při příjezdu nejprve minete kostel sv. Tří králů. Jeho jednoduché průčelí kontrastuje se zdobenou fasádou kaple sv. Anny. Tu nechala vrchnost vystavět pro poutníky, kteří se do Mnichova Hradiště sjíždějí pravidelně na anenskou pouť. Vždyť jen díky svaté patronce bylo mēs-

to uchráněno morové rány, která roku 1713 pustošila království. Za kostelem se skrývají skromné budovy kapucinského kláštera. Bránou vjedete do zámecké zahrady, jejíž zadní část tvoří park podle anglické módy, se vzrostlými stromy a klikatými cestičkami. Uprostřed zahrady stojí letohrádek bohatě zdobený štuky, stinné místo k podávání občerstvení při zahradních slavnostech. Od letohrádku se cesta stáčí a vede přímo k hlavní zámecké budově. Projíždíte barokní zahradou, jejíž pravidelné udržované záhony zaslouží odvdv. Po obou stranách zahradu lemují podlouhlé budovy koníren. Nyní už chápete, proč si Mnichovo Hradiště vybrali Valdštejnové za své hlavní venkovské sídlo. Dvoupatrová budova tvaru písmene U v sobě snoubí italskou eleganci se severskou pravidelností. Věžní hodiny právě odbíjejí poledne, před vchodem čeká lokaj, aby vás uvedl do skvostně vyzdobených komnat v prvním patře.

Současným návštěvníkům zámek nabízí tři prohlídkové okruhy. První je věnovaný především 18. století a zájemce provede unikátně dochovanými interiéry. Druhý je věnován schůzce panovníků Svaté aliance, součástí tohoto okruhu je také zámecké divadlo, kde se dodnes konají koncerty. Třetí okruh zahrnuje kostel sv. Tří králů i kapli sv. Anny, kde se kromě lapidária barokních soch svezných z celých středních Čech nachází také hrob Albrechta z Valdštejna.

V zámeckém areálu se každý rok koná mnoho kulturních akcí. Na sezonu 2024 jsou připraveny speciální prohlídky běžně nepřístupných prostor či přímo v doprovodu kastelánky, konat se budou divadelní představení pro děti i dospělé, kostýmované prohlídky nebo koncerty. Podrobné informace je možné nalézt na webových stránkách zámku [www.zamek-mnichovohradiste.cz](http://www.zamek-mnichovohradiste.cz).

## Turistické novinky ze středních Čech

Kromě bohatství historie, přírodních úkazů nebo živých tradic nabízí region každoročně nové možnosti výletů. Přehled novinek letošní sezony představuje Střeďočeská centrála cestovního ruchu a zve do nových nebo upravených expozic a památek.

### Památník Antonína Dvořáka v Nelahozevsi

Původně barokní rodný dům slavného českého skladatele Antonína Dvořáka, nacházející se v blízkosti nelahozeveského zámku, představuje velmi důležitou destinaci pro milovníky hudby z celého světa. Areál spravuje nezisková společnost Lobkowitz Collections, která v dubnu představila jeho proměnu v hudebně zaměřené kulturní centrum.

### Hrabalova chata v Kersku

Chata v Kersku se stala domovem spisovatele Bohumila Hrabala v roce 1965. Žil zde a tvořil až do roku 1996. Koncem roku 2021 ji koupil Střeďočeský kraj a spravuje ji Polabské muzeum, které má k dispozici i část původního vybavení. Na konci března zde byla otevřena expozice připomínající Hrabalův život, tvorbu i vztah k rekreační osadě Kersko.



### Zlatá expozice v Jílovém

Novou expozici zlata otevře koncem června Regionální muzeum v Jílovém u Prahy. Velkorysý prostor po renovaci umožní návštěvníkům nahlédnout na zlato u nás i ve světě z mnoha různých úhlů. Nebudou chybět dobové těžební stroje nebo hlavní reprezentativní místnost „Zlato pro korunu“, věnovaná vazbě místního zlata na korunovační klenoty.

### Nová expozice v muzeu pivovarnictví

Národní muzeum pivovarnictví v Kostelci nad Černými lesy se nachází v autentických prostorách historické sladovny, pivovaru a sladového žentouru, kde se dochovala mimo jiné funkční historická technologie z 30. let 20. století. V květnu muzeum otevírá novou expozici a vznikne nový prohlídkový okruh.

### Sankturinovský dům v Kutné Hoře po renovaci

Kutná Hora letos otevřela opravený Sankturinovský dům v centru města. Do prostor se vrátilo infocentrum a Galerie Felixe Jeneweina – malíře a ilustrátora. Původně gotický, později barokně přestavěný objekt vznikl na konci 13. století jako opevněná věžová stavba výrobního charakteru.

[www.strednicechy.cz](http://www.strednicechy.cz)





## Vyhlídky Na Janečku

V loňském roce byla slavnostně otevřena Vyhlička Na Janečku, která se nachází na úpatí kopce Medenec nedaleko Semil. Vyhličku přebudovali z trafostanice otec a syn Ladislav a Vojta Vacátkovi. Vyhlička je celoročně volně přístupná. Ochoz je v nadmořské výšce 515 m n. m., stoupá se na něj po kovovém schodišti a žebříčích umístěných vně objektu. Návštěvníkům nabízí jedinečné výhledy do okolí směrem na Maloskalsko, Frýdštejn, Ještěd, Černou Studnici a její hřeben, Jizerské hory, západní Krkonoše s Kotletem a Lysou horou, Kozí hřbet, Studniční a Liščí horu, a také Benecko s vrchem Žalý a Černou horu. Vnitřní prostory bývalé trafostanice slouží jako minimuzeum se stálou expozicí o historii osad Spálov a Janeček. S trochou nadsázky a humoru je zde zpracována i místní legenda o loupežníkovi Janičkovi, podle kterého byla osada pojmenována. V druhém podlaží je umístěna minigalerie, kde se mohou prezentovat místní i přespolní vystavovatelé.

Minigalerie a minimuzeum jsou otevřené příležitostně. Za pěkného počasí však bývá otevřeno, vstup je možný také po dohodě na telefonním čísle +420 774 588 791.



## V Semilech vznikla unikátní expozice lidového léčitelství



### Úspěšná výstava žije dále

Semilské muzeum v posledních několika letech intenzivně zkoumalo životy a činnost lidových léčitelů v regionu. Uspořádalo na toto téma již dvě návštěvnícky úspěšné výstavy. První z nich byla věnována známé semilské léčitelce Květoslavě Patočkové, druhá se pak v mnohem širším záběru věnovala všem léčitelům Jizerských hor, Krkonoš a Českého ráje, kterých se podařilo vypátrat více jak třicet. Vzhledem k velkému ohlasu se muzeum rozhodlo výstavy rozvinout do stálé expozice a zrodil se nápad na vytvoření léčitelstvo-bylinkářského areálu v semilské Jílovecké ulici.

### Oživení malebného koutu

Muzeum mělo již delší dobu v Jílovecké ulici ve správě červenou roubenku a v ní expozici pilníkářství, kterou se nyní muzejníci rozhodli nahradit tématem léčitelství. Jako výstavní prostor byl získán také protější cihlový domek čp. 186 a za vydatné technické a finanční podpory města Semily byl adaptován pro nový záměr. Dosud zanedbané okolí prošlo také zásadní proměnou a bylo zde založeno několik bylinkových záhonů s desítkami druhů léčivých rostlin.

Dvojice odlišných historických budov je pro představení vývoje léčitelství ideální, neboť umožňuje umístit jednotlivé osobnosti do prostředí, ve kterém žily a provozovaly svou činnost. Náležitý prostor je věnován místní léčitelce Květoslavě Patočkové, její činnosti a rodině. Dokonce je zde vytvořena přesná replika její „léčící místnosti“. Atmosféru tohoto tajemného prostoru s množstvím sošek světců a svatých obrázků doplňuje i autentická audionahrávka hlasu paní Patočkové.

### Vše zahájí Bylinkový festival

Provoz areálu bude slavnostně zahájen v neděli 9. června 2024, kdy proběhne celodenní Bylinkový festival s bohatým programem. Kromě otevření léčitelské

expozice budou připraveny i další aktivity, zajímavá témata zazní v přednáškách vnučky paní Patočkové Jany Bušniakové, bylinářky Ivy Válkové či pěstitelce přírodních luk Bohumila Bradny.

Pro dětské i dospělé návštěvníky bude připravena nabídka rukodělných aktivit – výroba voňavých pytlíčků z bylin, sušáků na bylinky, masť, zdobení mýdel, vytváření vlastního parfému z výběru několika desítek vonných esencí, květinová selfie brána či doteky vody u pramene svatého Václava. U regionálních výrobců a prodejců bude možné si zakoupit léčivé byliny, semínka a rostliny, vazby z lučního kvítí, bylinné produkty, mýdla, či keramiku a šperky s rostlinnými motivy. Přípraveno bude též chutné občerstvení. V Přírodním klubu Kořínek v zelené roubence bude k dispozici „dětská zóna“ s divadélkem a dalším programem.

Samotná expozice léčitelství bude přístupná od června do září, prohlídky budou vycházet od hlavní budovy muzea v Husově ulici. Přesné časy prohlídek, program festivalu, ale i doplňující informace o přednáškách, knize a dalších „léčitelstevských“ aktivitách semilského muzea najdete na [www.muzeumsemily.cz/lecitele](http://www.muzeumsemily.cz/lecitele).

### Bohatý program bude také v muzeu

Kromě nové léčitelské expozice jsou na letní sezonu pro návštěvníky připraveny také zajímavé výstavy v hlavní budově muzea. Od června do září vás muzejní průvodci vezmou také na prohlídku věže kostela sv. Petra a Pavla, odkud si můžete prohlédnout Semily z ptáčích perspektiv. Časy prohlídek najdete na opět webové adrese muzea [www.muzeumsemily.cz](http://www.muzeumsemily.cz).





## Železný Brod

Město lidových památek, přírodních krás, ale především skla a bižuterie se rozkládá v malebném údolí řeky Jizery. Se svou polohou na rozhraní Českého ráje, Jizerských hor a Krkonoš je ideálním východiskem pro nenáročnou cykloturistiku, turistiku a vodáctví, v zimě pro běžkaře i lyžaře. Město vzniklo původně jako osada Brod (nebo také Brodek) v době mezi 11.–12. stoletím, kdy se přes Jizeru brodili obchodníci na zemské obchodní stezce z Prahy do Německa a Polska.

[www.zeleznybrod.cz](http://www.zeleznybrod.cz)

**Městské muzeum skla** – expozice je po rozsáhlé rekonstrukci. Moderní prostory podtrhují krásu historického skla. Běličtě – největší roubená stavba v památkové rezervaci Trávníky. Jsou zde pořádány jarmarky a jiné dobové akce.

**Galerie Vlastimila Rady** – stálou expozici doplňují sezonní výstavy, které jsou zpestřeny workshopy nebo kvízy.

**SUPŠ sklářská** – Letní výstava žákovských prací ukazuje, jak lze skloubit zdánlivě neslučitelné materiály s mladistvou nekonečnou fantazií.

**KC Kino** – promítá 5 x týdně, v letních měsících je upravený program.

**Městské koupaliště** – otevřeno dle aktuálního počasí po–ne 10.00–19.00 hodin, wifi, občerstvení, dětský bazén se skluzavkou, velký bazén, dětský koutek, neplacené parkoviště, volejbalové hřiště, stolní tenis.

**Tenisové kurty** – možnost pronájmu šesti antukových dvorců a dvorce s umělou trávou. Možnost zapůjčení sportovního vybavení.

**Sportovní centrum Železný Brod** – možnost pronájmu sportovní haly, sálu, venkovních hřišť na volejbal, plážový volejbal a házenou.

**Skřítek Střípek** – celoroční interaktivní hra pro celou rodinu. Zavede vás do sklářských dílen a na místa, které určitě v Železném Brodě stojí za návštěvu.



### Navštivte i s dětmi MINIMUZEUM SKLENĚNÝCH BETLÉMŮ

Železná 103, Železný Brod, 777 168 470  
[www.minimuzeum.wix.com/betlemy](http://www.minimuzeum.wix.com/betlemy)



na poznávacím okruhu  
památkové rezervace  
Trávníky

- s prodejnou místního skla a šperků
- s korálkovou dílničkou pro děti

O prázdninách:  
PO–SO od 10 do 17 hodin

Zbytek roku:  
volejte 777 168 470,  
bydlím vedle.



Náměstí 3. května 20, Železný Brod  
Po–Ne : 9.00 – 17.00 | [galerie.detesek.cz](http://galerie.detesek.cz)

PRODEJNA  
MUZEUM  
GALERIE

**Detesk**®

**Firemní prodejna** nabízí vše od originálních dáreků, přes láhve plněné alkoholem až k vánočním ozdobám.

Rozsáhlé sbírky sklářského **muzea** podrobně mapují vývoj uměleckého sklářství na Železnobrodsku. Samostatná část je vyhrazena skleněným figurkám.

**Galerie** nabízí každoročně několik unikátních výstav autorů s vazbou na místa v Českém ráji a okolí.



## Objevte Novou Paku

### 12 důvodů, proč se vám bude u nás líbit

- Městské muzeum – Suchardův dům** – stálá národopisná expozice, výstavy. Dům proslavil slavný umělecký rod Suchardů – sochař Stanislav Sucharda (pomník F. Palackého v Praze) a sochař a řezbář Vojtěch Sucharda (12 sošek apoštolů na Staroměstském orloji).
  - Klenotnice drahých kamenů** – unikátní expozice zkamenělin, polodrahokamů, spirítismu Podkrkonoší a mediálních kreseb, turistické informační centrum, kde získáte informace, nakoupíte upomínkové předměty a regionální produkty.
  - Muzejní kavárna – Gernatův dům** – roubená stavba s mansardovou střechou.
  - Klášter Nanebevzetí Panny Marie** – založeno paulánským řádem roku 1709, nejvýznamnější stavba období radikálního baroka, poutní místo.
  - Přírodní park Sýkornice** – naučná stezka vás provede nejvýchodnější částí Globálního geoparku UNESCO Český ráj.
  - Křížová cesta** – kulturní památka z roku 1746, stoupá z města pod Pošt-mistrův kopec.
  - Rozhledna Kozinec** – vyhlídková věž je vysoká 55 metrů, vyhlídka se nachází v 33 metrech.
  - Fjordský hřebčín Stará Paka** – jediný svého druhu u nás, výuka jízdy na koni pro začátečníky i pokročilé, vhodný pro rodiče s dětmi, tábory, letní pobyty.
  - Zřícenina hradu Kumburk** – založen roku 1325 Markvartem z Vartenberka, pozůstatky mohutného hradu s podzemními prostory přístupné celoročně, hradní vyhlídka.
  - Hrad Pecka** – bývalé sídlo Kryštofa Haranta z Polžic a Bezdruzic. Kumburk i Pecka nabízejí množství zajímavých kulturních akcí.
  - Větrný mlýn Borovnice** – nově zpřístupněný, replika historického větrného mlýna, stojí dva kilometry od místa, kde až do roku 1968 stával poslední mlýn tohoto typu, u něhož se podle směru větru natáčelo celé tělo deset tun vážícího objektu. Totéž umí jeho věrná kopie vybavená funkční mlýnářskou technologií.
  - Krytý bazén, koupaliště, sportoviště, cyklostezky** – jsou v Nové Pace samozřejmostí.
- [www.novopacko.cz](http://www.novopacko.cz)



## Novopacký Paleopark Balka

V Nové Pace zahajuje letošní sezonu provoz nově vybudovaný areál zvaný Paleopark Balka. Zavede vás k němu naučná stezka, která začíná u Klenotnice drahých kamenů, prochází kolem významných památek města a končí v blízké osadě Balka, jejíž okolí je proslulé mezi sběrateli zkamenělin i drahých kamenů. Jednotlivá zastavení na stezce Vám představí všechna období geologické minulosti Země s ukázkami mnoha replik významných zkamenělin. Část stezky je také věnována Geoparku Český ráj, který je díky geologické bohatosti Novopacka součástí prestižní sítě Globálních geoparků pod patronací UNESCO. Samotný areál Paleoparku stojí v místě bývalého lůmku, kde bylo nalezeno množství zkamenělých stonků rostlin z období prvohor, jejichž ukázky si můžete prohlédnout v Klenotnici. Při troše štěstí je možné na polích v okolí stále najít drobné úlomky těchto zkamenělin, stejně jako velké množství karneolů. Pokud nebudete v hledání úspěšní, můžete si v Paleoparku vyrobit repliku zkameněliny, vyzkoušet si práci paleontologa při hledání zkamenělin, narýžovat české granáty, vystopovat pravěká zvířata, vybrousit vlastní polodrahokam a zažít spoustu dalších dobrodružství. V budově areálu budou také pořádány přednášky a různé příležitostné akce.

[www.paleoparkbalka.cz](http://www.paleoparkbalka.cz)

## Expedice středověk na lomnickém zámku

V rámci projektu Léto a babí léto na zámku bude v Lomnici nad Popelkou k vidění výstava nejen pro děti, nazvaná Expedice středověk. Zapůjčilo ji Moravské zemské muzeum v Brně a navštívit ji můžete od 14. června do 15. září 2024. Tato interaktivní výstava přenesne návštěvníky do období středověku, zde si na vlastní kůži vyzkouší, jak se kdysi asi žilo. Pro malé i velké budou k dispozici repliky dobových oděvů, náradí a náčiní, hudebních nástrojů a her či pomůcek útrpného práva. K vidění bude nejen kolekce zbroje a zbraní, ale i maketa koně či fragment husitské vozové hradby.

Jako doprovodné aktivity budou pro návštěvníky připraveny různé workshopy a v sobotu 13. července proběhne

středověký den, kde nebudou chybět rytíři a další tematický program. Během letních prázdnin vždy ve středu a v neděli budou probíhat komentované prohlídky zámku v doprovodu hraběnky, princezny nebo čarodějnice.

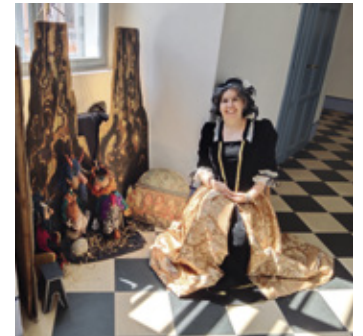

## Město i venkov unikátně pospolu

Zcela ojedinělé spojení městské historické zástavby s venkovskou lidovou architekturou je k vidění v samém srdci dnešní Lomnice nad Popelkou. Nedaleko od sebe se nacházejí jednak pamětihodnosti městské památkové zóny v centru města (např. zámek, Hrubý dům – sídlo městského muzea i Turistického informačního centra, kostel sv. Mikuláše ad.), a jednak venkovská památková rezervace Karlov s roubenými chalupami zdobenými tzv. lomenicemi. Po obou lokalitách vás prostřednictvím 10 zastavení provede zábavnou a interaktivní formou naučnou stezka, která vznikla před pěti lety

a umožní vám poznat město a jeho bohatou historii i pestrou současnost. Ústřední panel s malovanou mapou se nachází na Husově náměstí, v infocentru je také možné získat tematické propagační materiály. Stezka je určena všem bez ohledu na věk či zdravotní omezení, začít s putováním je možné prakticky v kterékoliv její části dle vaší volby. Více informací získáte prostřednictvím QR kódů na jednotlivých naučných panelech, které obsahují fotografie a odkaz na zvukového průvodce, a na speciálních webových stránkách [www.lomnickastezka.cz](http://www.lomnickastezka.cz).

## Hora Tábor – turistův sen



případě se při stoupaní k vrcholu zdravě zapotíte, i když si část cesty zkrátíte jízdou vlakem do zastávky Plouznice. Cestou směrem od Lomnice si ještě můžete zaskočit na koupaliště a osvěžit se, nebo se zastavit a oddychnout si v nedaleké Oboře.

Méně fyzicky zdatní nebo ti, kterým se nedostává času, mohou až nahoru vyjet automobilem a zaparkovat u Penzionu a restaurace Vyhlídka. Zde vás čeká výstup po schodech na Tichánkovu rozhlednu (z r. 1911) a působivý a daleký rozhled do kraje. Po sestupu dolů si plnými doušky vychutnejte zdejší neopakovatelný genius loci, duchovně rozjímat můžete poblíž poutního kostela Proměnění Páně (případně si ho prohlédnout, např. v době letní poutní mše) nebo zajít k nepříliš vzdálené Alainově věži, k jezírku pod Táborem či k jednomu z pramenů Cidliny. Turistické služby na místě v létě zajišťuje Sezonní informační středisko Tábor.

[www.kislomnice.cz](http://www.kislomnice.cz)



## Za pohodou do Železnice

Letní chvíle plné pohody prožijete, když na svých cestách zavítáte do městečka Železnice nedaleko Jičína. Při klidných procházkách jejími uličkami na vás dýchne duch starých časů, ať už budete hledat pamětní desky řady osobností, které zde působily, či obdivovat zdejší památky včetně barokních soch a kostela sv. Jiljí z roku 1731 s náhrobky na tzv. starém hřbitově. Přehlédnout nemůžete ani empírové domy tvořící jedinečný urbanistický celek v centru města, který byl v r. 1990 vyhlášen městskou památkovou zónou.

Za zmínku stojí letošní 100. výročí od otevření lázní v Železnici, které si ve 2. pol. 20. st. zejména díky úspěšné dětské léčebně využívající i Vojtovu metodu vydobily světový věhlas. V r. 2002 byly lázně uzavřeny, ale jejich historii a činnost připomene nová stálá expozice v místním Vlastivědném muzeu a galerii.

V muzeu můžete formou komentovaných prohlídek navštívit i další stálé expozice včetně dobového kupeckého krámků s funkčním orchestrionem, nebo plně vybavené roubené chaloupky z roku 1789. V ní se mj. seznámíte i s příběhem pěstování a zpracování lnu doslova od semínka ke košilce. Součástí prohlídky je i ukázka předení

na kolovrátku, které si lze i vyzkoušet, a tkaní na tkalcovském stavu.

Nenechte si ujít letní výstavy a řadu kulturních akcí, za pozornost určitě stojí např. hudební festival Triangl Fest (17. 8.).

Milovníci pohybu mohou v Železnici využít multifunkční hřiště za sokolovnou a volně přístupné pumprackové hřiště s asfaltovým povrchem, turisty do okolí zavede městem procházející Zlatá stezka Českého ráje, stezka po

stopách bitvy 1866 nebo cyklotrasa č. 4365. Více informací o turistických cílech a akcích získáte na webu města a muzea [www.zeleznice.net](http://www.zeleznice.net) nebo v sezonním turistickém informačním místě v muzeu.



## Keramika Mago



keramika, ve které se snoubí poctivě odvedené řemeslo našich předků s moderním pojetím a dotekem přírody



**Kameninové nádobí**  
pálené na 1250°C vhodně  
do myčky i jakékoliv trouby



**Zahradní keramika, která**  
odolá všem rozmarům  
počasí



**Kurzy keramiky pro**  
začátečníky i pokročilé

**Keramika Mago** - Cidlina 7, 507 13 Železnice, tel.:603866791  
[studio.keramiky@post.cz](mailto:studio.keramiky@post.cz)  
[www.fler.cz/mago](http://www.fler.cz/mago), [facebook.com/keramika.mago](https://facebook.com/keramika.mago) [instagram.com/keramikamago](https://instagram.com/keramikamago)



# Nové výhledové místo



Město Hodkovice nad Mohelkou ležící na hranici Podještědí a Českého ráje je ideálním místem pro rodinné výlety. Strategické umístění města v blízkosti rychlostní komunikace, a také dobré vlakové i autobusové spojení, jsou jen příjemným bonusem. K pohodové procházce vybíjí místní naučná stezka po sakrálních památkách „Zastav se, poutníče“, která začíná přímo na náměstí T. G. Masaryka a návštěvníky provede po nejzajímavějších místech ve městě. Středně náročná stezka má deset zastavení a je vhodná pro školní kolektivy, rodiny s dětmi i aktivní seniory. Je nejen příjemnou procházkou, ale můžete se dozvědět i něco nového.

Žlutá turistická trasa pak turisty vede ke křížové cestě a dále až k místnímu letišti. Právě na této trase se nachází jedinečné výhledové místo, odkud je možné nahlédnout jak do Podještědí, tak i do Českého ráje. Právě zde vznikl nový fotopoint „houpačka“ coby příjemné zpestření procházek a výletů. Můžete se tak nerušeně houpat do Podještědí a do Ráje, do Podještědí a do Ráje...

Pro letní sezonu roku 2024 byly také spuštěny nové webové stránky [www.branapodjestedi.cz](http://www.branapodjestedi.cz), kde najdete informace o památkách, výletech a také zajímavých akcích, které se ve městě konají.

Využijte speciální příležitost v sobotu 22. června, kdy Základní škola T. G. Masaryka oslaví 100 let od svého založení. Připraven je zábavný program pro celou rodinu.  
#hodkovicenejsoujenpumpa



## Z Hodkovic na Sychrov

Délka trasy 12,5 km



Hodkovice nad Mohelkou, nám. → Sedlejšíovice → Arturův hrad → Sychrov, zámek → Sychrov, žst. → Vrchovina → Hodkovice nad Mohelkou, nám.

Tento výlet je hodkovický evergreen. Dá se jít pěšky, s kočárkem, ale můžete si ho objet i na kole nebo koloběžce. S malými dětmi se zpět do města můžete vrátit vlakem.



### 1 Hodkovice nad Mohelkou

#### Radnice

Současnou podobu budova radnice získala během přestavby v roce 1889.

#### Kostel sv. Prokopa

Nynější kostel byl dokončen v roce 1720. Věž byla ke kostelu přistavěna až v roce 1845.

### 2 Arturův hrad

Tato uměle vybudovaná zřícenina je součástí zámeckého parku. Dominantní dvě věže jsou spojené branou ve tvaru tudorského oblouku.

### 3 Zámek Sychrov

Novogotický zámek, který sloužil jako rezidence původem francouzského rodu Rohanů. [www.zamek-sychrov.cz](http://www.zamek-sychrov.cz)

### 4 železniční viadukt

Železniční viadukt byl vybudován jako součást parubicko-liberecké dráhy v letech 1857-1859.

### 5 Rozhledna Vrchovina

Rozhledna měří pouze 6 metrů a vede na ni 25 schodů, i přes to je z ní krásný výhled.

### 6 Aeroklub Hodkovice n/M

Aeroklub nabízí okružní lety nad Českým rájem, Jizerskými horami, Máchovým krajem nebo Krkonošemi.

[www.hodkovice.info](http://www.hodkovice.info)

### 7 Křížová cesta a Kalvárie

Základní kámen k první kapli byl postaven v roce 1818. V některých kapličkách je vyobrazeno ukřižování Krista, v jedné najdete pannu Marii a v jedné ztvárnění anděla.



[www.hodkovicenm.cz](http://www.hodkovicenm.cz)

## Beranovy hody v Trávníčku

Pravidelná akce v rámci krajských dnů lidové architektury je zaměřena na podporu povědomí právě o lidové architektuře, specifických podještědského folkloru a starých řemeslech. V sobotu 20. července vystoupí folklorní soubor Horačky, pro děti zahraje Koňmo divadelní společnost. Hudbou bude celé odpoledne provázet orchestr Péro za kloboukem, hrající veselé variace na staropražské písně, své umění ukáže i liberecký flašinetář Boleslav Pára.

Uvnitř Beranova hostince kromě pravidelných prohlídek bude připraveno pokračování výstavy fotografií místní lidové architektury, zachycené na skleněných negativech. Svě umění před hostincem ukáže zkušený tesař. Pro návštěvníky bude připraven jarmark regionálních produktů.

12.00 hod. Roubenky na skle II – pokračování úspěšné výstavy

13.15 hod. Koňmo divadelní společnost: Vodnická pohádka

14.30 hod. Orchestr Péro za kloboukem

16.30 hod. Folklorní soubor Horačky

Během dne ukázky tesařského řemesla.

[beranuv-pivovar.cz](http://beranuv-pivovar.cz)





# Šlápněte do pedálů na Královéhradecku

Královéhradecký kraj je sázka na jistotu! Ať už sem přijedete na krátký výlet, nebo týdenní dovolenou, pořád budete mít co objevovat – ideálně ze sedla svého kola. Na rodiny s dětmi tu čekají příjemné trasy v nížinách, náročná cyklisté si mohou dát pořádně do těla v Krkonoších nebo Orlických horách.

## Labská cyklostezka

Královéhradeckým krajem vede dálková Labská cyklostezka. Velice populární je její nepřilíhající rovinný úsek z Hradce Králové do Kuksu, který měří zhruba 30 kilometrů a hravě ho zvládnou i malí cyklisté. Kromě Smiřic s barokní kaplí Zjevení Páně čeká na cestě třeba pevnostní město Josefov nebo historická Jaroměř. Třešnickou na dortu je ale určitě areál barokního hospitálu Kuks. Nejmenší návštěvníky potěší zdejší interaktivní expozice loutek, starší ročníky muzeum veteránů.

kou mezi Novým Městem nad Metují a Náchodem. Touto přírodní rezervací prochází velice turisticky vytižená cyklostezka. V místě, kde se Olešenska vlévá do Metuje, narazíte na stylovou Bartoňovu útulnu. Tato turistická chata postavená v roce 1912 podle návrhu architekta Dušana Jurkoviče je ideálním místem pro občerstvení.

## Hradecké městské lesy

Rozlehlý lesní prostor představuje oázu přírody jen kousek od centra Hradce Králové. Nenáročný, mírně



## Po zámčích na Orlici

Víte, proč se Divoké Orlice přezdívá česká Loira? Stejně jako na francouzském veletoku, tak i na české řece se nachází zámky. Zdejší čtyři šlechtická sídla v soukromém vlastnictví v Častolovicích, Kostelci nad Orlicí, Doudlebachách a Potštejně, a dva hrady, Litice a Potštejn, navíc spojuje oblíbená cyklostezka podél řeky Orlice. Pro méně zdatné cyklisty, kteří nezvládnou projet celou cyklostezku, je možnost zkrátit si část cesty vlakem.

## Downhillové traily pro fajnšmekry

Opravdoví dobrodruzi a odvážlivci ať vyzkouší Trutnov Trails. V zalesněných kopcích Jestřebích hor najdou nad Trutnovem výborné podmínky pro sjezdy. Zdejší síť terénních stezek pro horská kola je rozdělena do pěti různých stupňů obtížnosti, a tak si každý může vybrat podle svého uvážení. Stezky vedou lesem, přes kameny, skály a mostky, proto jsou helmy a chrániče nezbytné. Pro rodiny s dětmi jsou pak vybudované lehčí traily ve Dvoře Králové nad Labem a v České Skalici.

## Podél řeky Metuje do Pekla

Peklo je romantické a současně divoké údolí při soutoku Metuje s Olešen-



motivovat třeba díky oboře s divočáky a daňky, opékáním buřtů v altánu u některého z rybníků nebo hřištěm Rytířské hradiště.

## Cyklobusy šetří síly i životní prostředí

Cyklobusy představují perfektní způsob, jak se přepravit i se svým kolem do vzdálenějších lokalit, a přitom nemuset řešit problém s parkováním auta. Bonusem je pak nejen šetření vlastních financí a sil, ale i životního prostředí. Na území Královéhradeckého kraje jezdí od konce května do září pravidelně několik desítek víkendových linek. Svezou vás do Českého ráje, Krkonoš, Orlických hor i do Kladského pomezí. Během prázdnin se provoz

některých linek rozšiřuje i na pracovní dny. V loňské sezoně služby cyklobusů využilo téměř 75 tisíc turistů, z nichž necelých 6 tisíc mělo i svoje kolo. Žádný cíl už není dost daleko na to, abyste nemohli vyrazit!

Kompletní tipy na cyklovýlety najdete na Turistickém portálu Královéhradeckého kraje [www.hkregion.cz](http://www.hkregion.cz).

 **kudyznudy.cz**  
CzechTourism

 **Hradec Králové Region**  
[www.hkregion.cz](http://www.hkregion.cz)





# Globální geopark UNESCO Český ráj

Geoparky prezentují a interpretují 4,6 miliardy let starý příběh Země a procesů, které ji formovaly, s nimi spojené geologické a klimatické změny a rovněž i vývoj života. Vycházejí z místního geologického dědictví a zaměřují se na jeho ochranu, vzdělávání veřejnosti, šetrné a odpovědné využívání území především v oblasti cestovního ruchu a společně s místními obyvateli také na dlouhodobě udržitelný rozvoj daného území provázaný s místními řemesly a tradicemi.

Globální Geopark UNESCO Český ráj je území o rozloze 833 km<sup>2</sup> s výjimečnou koncentrací geologických, mineralogických, paleontologických a archeologických fenoménů. Pro mimořádně cenné geologické a další přírodní, historické a kulturní hodnoty byl Geopark Český ráj v roce 2015 zahrnut do sítě Globálních geoparků UNESCO a je dosud jediným z jedenácti geoparků v České republice, který je nositelem této prestižní značky.

Nezisková organizace Geopark Český ráj, o. p. s., která geopark UNESCO spravuje, musí držení titulu Globální geopark UNESCO každé čtyři roky obhajovat. V letošním roce přijedou opět do Českého ráje na několikadenní revalidační misi zástupci sekretariátu geoparků UNESCO vyhodnotit, zda Geopark Český ráj splnil všechna stanovená kritéria a může i nadále tuto značku užívat.

V informačních centrech na území Českého ráje jsou od letošního roku zájemcům k dispozici turistická razítka Geoparku UNESCO Český ráj.



## Akce Geoparku Český ráj v roce 2024

### 8. 6. 2024 – Geologická exkurze pro veřejnost do oblasti Příhrazských skal

V rámci Evropského týdne geoparků pořádá Geopark Český ráj, o. p. s. geologickou exkurzi, vedenou RNDr. Radkem Mikulášem, DSc., do oblasti Dnebohu, Klamorny, Studeného průchodu, na Krásnou vyhlídku a na vrch Mužský.

### 5. 7. 2024 – Den Geoparku UNESCO Český ráj na hradě Trosky

Geopark Český ráj, o. p. s., ve spolupráci se státním hradem Trosky pořádá celodenní akci s odborným výkladem geologa Ing. Jiřího Pazderského a ředitelky Geoparku Český ráj Blanky Nedvědké o geologických zajímavostech Geoparku UNESCO Český ráj spojenou s ukázkou hornin, minerálů a zkamenělin, které se zde vyskytují.

### 28. 7. 2024 – Den Geoparku UNESCO Český ráj v Autokempu Sedmihorky

Tradiční akce pořádaná ve spolupráci se Střediskem ekologické výchovy Českého ráje v Sedmihorkách představí na 12 stanovištích Geopark UNESCO Český ráj a jeho geologické fenomény. Návštěvníci si můžou vyzkoušet např. rýžování granátků, výrobu šperků z kamene, poznávat horniny a minerály Českého ráje, brousit drahokamy a další aktivity.

### 23. 10. 2024 – Přednáška Geopark UNESCO Český ráj

Přednáška Blanky Nedvědké v Domě přírody Českého ráje v Dolánkách o Geoparku Český ráj.

[www.geoparkceskyraj.cz](http://www.geoparkceskyraj.cz)

[www.facebook.com/bohemianparadisegopark](https://www.facebook.com/bohemianparadisegopark)



## Aktivity pro děti v kempu Sedmihorky

Pokud se v létě o dovolené ocitnete v kempu v Sedmihorkách, možná vás překvapí čilý ruch a hemžení dětí po celém areálu. Jakkap by ne, vždyť Autocamp Sedmihorky se v posledních letech pravidelně umísťuje mezi nejlépe hodnocenými kempy, obzvláště pak v kategorii „Kemp pro rodiny s dětmi“.

Pro děti a jejich rodiče je v kempu každý rok připravena pestrá nabídka animačních programů, jejichž cílem je vzbudit v návštěvnických lásku ke zdejší přírodě a krajině. Tyto programy realizují lektori ze Střediska ekologické výchovy Český ráj, které v areálu kempu sídlí a úzce s ním spolupracují již bezmála 20 let.

na – Skrze lidské příběhy do historie Klokočských skal.

SEV Český ráj zajišťuje nejenom letní programy pro hosty, ale také třeba provoz Informačního střediska Bukovina u Hrubé Skály. Informační středisko leží v arboretu Bukovina, v exkluzivní lokalitě přímo na Zlaté stezce Českým rájem, a během letní sezony je otevřeno denně. Můžete tu nakoupit nejen turistické známky, vizitky a další suvenýry, ale také řadu zajímavých přírodovědných výukových a vzdělávacích materiálů. Také pohled do korun místních majestátních veličánů, z nichž jeden každý je památným stromem České republiky, stojí za to.



Jedním z témat, která se lektori snaží zprostředkovat návštěvníkům Českého ráje, jsou zásady šetrného turismu. Například programy jako Lesní překvapení v sobě ukrývají návod, jak svou návštěvu neublížovat zdejší přírodě, která je zcela unikátní i v celoevropském měřítku.

Další zajímavá témata můžete objevit při návštěvě sedmihorských ekodnů. Letos to bude již tradiční Den geoparku (v neděli 28. července), kde se dozvíte mnohé o nerostném bohatství zdejší krajiny a jeho různorodosti a můžete si prakticky vyzkoušet práci s různými druhy kamenů. Novinkou pak letos bude ekoden Na skok do pravěku (neděle 25. srpna), při kterém se společně ponoříme do historie osídlení Českého ráje pravěkými lidmi.

Součástí letní i stálé nabídky SEV Český ráj jsou i oblíbené interpretační vycházky. Toulky krajinou, kterou průvodci interpretují vždy z nějakého zajímavého úhlu pohledu a s důrazem na historii krajiny. Letos se můžete zúčastnit těchto vycházek: 5. července – Čteme historii z písčovce a 2. srp-

V součinnosti se Správou Chráněné krajinné oblasti Český ráj probíhají v letní sezoně další osvětové akce pořádané Ekocentrem Sedmihorky, kterých se můžete zúčastnit. V pátek 19. července to bude tvořivě zážitková akce pro rodiny s dětmi pod názvem Zmizí hmyz(y)?!, v sobotu 7. září se vypravíme na exkurzi do Sedmihorského mokřadu. A v závěru sezony budeme 26. října společně slavit Den stromů.

I mimo hlavní turistickou sezonu mají zaměstnanci SEV Český ráj napilno. Během školního roku nabízejí programy s environmentální tematikou školním kolektivům z celé České republiky. Nejnovějším počinem v této oblasti je projekt Malý strážce krajiny domova, který uplatňuje metodu místně zakotveného učení, je určen školám z přilehlých regionů a je podpořen i Libereckým krajem.

Podrobné informace o všech připravovaných akcích najdete na webových stránkách [www.sevceskyraj.cz](http://www.sevceskyraj.cz) nebo [www.campsedmihorky.cz](http://www.campsedmihorky.cz).



# Chráněná krajinná oblast Český ráj potřebuje neustálou péči

Agentura ochrany přírody a krajiny České republiky a místní Správa Chráněné krajinné oblasti Český ráj každoročně zajišťují péči o území, provádí různá opatření na obnovu vodního režimu v krajině, obnovu a tvorbu krajinných prvků v zemědělské krajině, podporu stability lesa, ale i obnovu návštěvnické infrastruktury. Cenné přírodní lokality se neobejdou bez následujících zásahů.

- Pravidelné ruční kosení pastvin a luk je zaměřeno na údržbu a zlepšování stavu lučních stanovišť a podporu populací významných druhů.
- Pastva ovcí a koz slouží v současné době jako varianta k údržbě pozemků ve špatně přístupných místech a také za účelem obnovy suchých trávníků a potlačení invazní dřeviny trnovníku akátu na čedičových vrcholech (Trosky, Vyskeř, Mužský).
- V údolích se můžete setkat s tzv. stružkováním, kdy se na vysoce podmáčených loukách periodicky obnovují stružky a drobné kanály s cílem snížit příliš vysokou hladinu vody a zlepšit podmínky pro existenci vzácných rostlinných druhů.
- Českému ráji se plošný rozpad lesů v podobě kúrovcové kalamity vyhnul. Bylo to dáno zejména tím, že česko-rájské lesy jsou druhově rozmanité. Celkově byla v minulých letech provedena výsadba tisíců sazenic, podpořena jejich ochrana proti zvě-



ři a přirozené zmlazení. Nezbytnou činností je likvidace nepůvodních invazních dřevin (zejména trnovníku akátu, borovice vejmutovky či dubu červeného), které ohrožují druhovou rozmanitost našich lesů.

- Zvláštní péče je věnována zeleni ve volné krajině, a to zejména zakládání (resp. obnově) nových krajinných prvků (aleje, polní cesty, remízy, sady). Ve spolupráci s obcemi jako

vlastníky pozemků byly obnoveny cesty u obcí Vyskeř, Osek u Sobotky, Hrubá Skála, Libošovice, Boseň, Troskvice či Mladějov.

- Zadržování vody navýšením počtu drobných vodních ploch, mokřadů či tůní v krajině má kromě dopadu na biotu i pozitivní vliv na mikroklima. Některé zásahy byly zacíleny přímo na podporu vzácnějších druhů obojživelníků, např. kuňku obecnou či čol-

ky (velkého, horského a obecného).

- V důsledku značného pohybu návštěvníků uvnitř jeskyně Postojna v Přírodní rezervaci Klokočské skály docházelo k poklesu počtu zimujících netopýrů. Z tohoto důvodu je každoročně v období od 1. 11. do 31. 3. opakovaně přistoupeno k omezení vstupu do této jeskyně.
- Skalní převisy jsou místa hojně využívaná turisty k přenocování na karimatce. Důrazně upozorňujeme, že na celém území CHKO (mimo zastavěná území obcí) je ze zákona zakázáno rozdělávání ohně, protože negativně ovlivňuje odolnost a stabilitu skal.
- Z důvodu fatálního poškození některých míst vysokou návštěvností, která způsobovala enormní erozi půdy či nárůst počtu rytin do skal, byl zakázán vstup do lokalit Sokolka v Příhrázských skalách, Apolena nedaleko Troskovic a Starý hrádek v Prachovských skalách.  
**ceskyraj.nature.cz**



## Co správa CHKO Český ráj chystá?

- V letošním roce Správa CHKO plánuje odbahnit rybníky Krčák a Vidlák v přírodní rezervaci Podtrosecká údolí. Celkem bude nutné odstranit přibližně 50 tisíc metrů krychlových bahna, což odpovídá zhruba 6 200 plně naloženým Tatrám 815!
- Výrazných změn dozná okolí největšího rybníka Českého ráje – Žabakor. Cílem je zajistit optimální podmínky pro život mokřadních ptáků, tzv. „bahňáků“ (např. čejka chocholáta, bekasina otavní či vodouš kropeňatý). V průběhu letošního podzimu a zimy dojde k odstranění veškeré

nepůvodní vegetace a následovat bude adekvátní péče v podobě kosení, případně pasení, která pomůže obnovit mokřadní louky i přilákat další obyvatele naší krajiny.

- Pro zachování vzácného zdejšího druhu orchideje, kterou je střevíčník pantoflíček, je nezbytné namnožení stávajících rostlin a jejich dosazování na vhodné lokality. Za tímto účelem je navázána spolupráce s Botanickou zahradou v Liberci, s jejíž odbornou pomocí se snad podaří tuto krásnou a unikátní orchidej v Českém ráji zachránit.

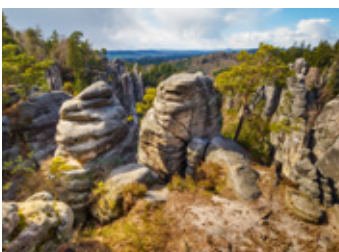

+420 777 917 646  
[info@prachovskeskaly.cz](mailto:info@prachovskeskaly.cz)  
Otevírací doba:  
červen - září  
8:00-18:00  
říjen - květen  
9:00-17:00



[www.prachovskeskaly.com](http://www.prachovskeskaly.com)



# Maloskalsko se spoustou novinek!

Potřebujete tip na výlet, loď nebo koloběžku, pořádnou dávku kofeinu, mapu, regionální suvenýr nebo třeba jen trochu úsměvu? Unikátní Infoshop Vejměnek v Malé Skále je tu pro vás už čtrnáctým rokem a jeho ochotný tým je připraven splnit téměř jakékoliv vaše přání.



Vejměnek najdete v samém centru obce v areálu Boučkova statku, který sám o sobě stojí za návštěvu jako jedna z ukázek nádherné lidové architektury. Soukromé infocentrum s kavárnou spojuje několik prvků na první pohled neseurodých, ale společně skvěle fungujících a vytvářejících ideální místo startu výletu nebo prostor k relaxu po jeho zakončení.

U skvělé kávy na zahrádce si můžete v klidu naplánovat svoji trasu, proškolený personál vám s tím ochotně pomůže. Ať už preferujete cappuccino, flat white se sametovou cremou, pořádný shot silného espressa či máte rádi novinky jako třeba espresso & tonic, můžete se spolehnout, že si pochutnáte! Občerstvit se také můžete skvělými dorty z místních cukráren či pivem a limonádami od regionálních výrobců.



Pokud chcete z Maloskalska přivést dárek svým blízkým, i to vyřešíte ve Vejměnku. Široký výběr regionálních produktů, včetně těch s certifikací Regionální produkt Český ráj, vás okouzlí. Ať už máte rádi skleněné figurky, voňavá mýdla, broušené kameny, keramiku, vesnické dobroty, marmelády nebo třeba mošty, piva, sýry, zde si vyberete! A samozřejmostí je i množství vkusných a sběratelských suvenýrů: turistické známky a vizitky, pohledy a samozřejmě i známky na ně, mapy, horolezecké průvodce, magnetky, záložky či knihy o lidové architektuře.

Součástí nabídky služeb Vejměnku je i půjčovna koloběžek a lodí, která kromě nejoblíbenějšího výletu „Tam na lodi, zpět na koloběžce“, nabízí i nespočet dalších výletů vhodných pro celou rodinu, ale i pro aktivní sportovce. Kozákoff Challenge, adrenalinově laděná výzva pro aktivní sportovce, si už našla své příznivce a pro ty, kteří mají rádi spíše pohodové výlety si v letošním roce půjčovna připravila nový výlet Rozhlednovým rájem. Trasa vás povede z Kozákova přes novou, krásnou rozhlednu na Hamštejnském hřebeni na Malou Skálu. Chystá se i nové stanoviště v Železném Brodě, které bude v provozu současně s otevřením nového úseku Greenway Jizera právě mezi Malou Skálou a Železným Brodem.

Všechny tipy najdete na [kolobezky-ceskyraj.cz](http://kolobezky-ceskyraj.cz). Samozřejmou součástí objektu Vejměnku jsou i veřejné toalety zdarma a v hlavní sezoně bezkonkurenčně nejdelší otevírací doba. Zkrátka – z Infoshopu Vejměnek neodejdete s prázdnou.



## Máte rádi bylinky?

Zahrada Bylinky z Ráje na Malé Skále má pro vás nachystanou bohatou nabídku na celou sezonu 2024

### 1. června: BYLINY OČIMA MALÍŘKY

Malování s turnovskou malířkou Martinou Meletzkou v zahradě Bylinky z Ráje.

### 8. června: DEN OTEVŘENÝCH ZAHRAD v zahradě Bylinky z Ráje

Prohlídky i pobývání v zahradě, možnost nákupu bylinkářských produktů, občerstvení a koncert.

### 29. června: LEVANDULOVÁNÍ, bylinkářská dílna

Bylinářský speciál o levanduli – řízkování, příprava sirupu, destilace květové vody, sklizeň, vázání snůpků, věnečků a jiných dekorací.

### 24. srpna: BYLINNÉ OLEJE A OPEN AIR MASÁŽE, bylinkářská dílna

Sběr bylin, příprava macerátu a masť, protahovací cvičení, reflexní masáž chodidla, harmonizační lůžko, uvolňovací masáž.

### 21. září: PODZIMNÍ BYLINKAŘENÍ V RÁJI, bylinkářská dílna

Množení bylin do vaší zahrady, očkování kompostu bylinnými preparáty, rituál vděčnosti na konci sezony, stroková pasta na zimu.

[www.zahradabylinkyzraje.cz](http://www.zahradabylinkyzraje.cz)

## Zahrada BYLINKY Z RÁJE



- BYLINKÁŘSKÉ DÍLNY
- KOMENTOVANÉ PROHLÍDKY
- MEDITACE, RITUÁLY A RELAX
- PRODUKTY Z MÍSTNÍCH BYLIN
- VČELAŘENÍ S DĚTMI

*Přijďte načerpat energii*

[zahradabylinkyzraje.cz](http://zahradabylinkyzraje.cz)

Sněhov 689, Malá Skála







## Pátá sezona turistických vlaků nejen k Táboru

Nejen pro návštěvníky Českého ráje připravuje v letošní sezoně spolek Kolej-klub několik tradičních i zcela nových akcí.

Mezi ty tradiční patří turistické vlaky do Lomnice nad Popelkou, které pod heslem Na výlet k Táboru! pojedou každou sobotu od 29. června do 31. srpna.

Trasa vlaku je z Mnichova Hradiště přes Turnov a Libuň do Lomnice nad Popelkou. Mezi Lomnicí nad Popelkou a Libuní spolek vytvoří několik dalších spojů tak, aby byly v Libuni zajištěny přestupy i od dalších vlaků.

V pátek 5. července spolek navíc oslaví již pátou sezону provozu těchto vlaků. Při této příležitosti vypraví zvláštní vlak, do jehož čela se postaví lokomotiva Rosnička z roku 1969.

V Lomnici nad Popelkou na něj bude navazovat historický autobus, který odveze zájemce pod hrad Pecka.

V sobotu 27. července bude na vlaky nasazený historický motorový vůz M 240.0 „Singrovka“ a v sobotu 24. srpna se vlaků chopí motorový vůz M 131.1 „Hurvínek“.

Letošní novinkou budou turistické vlaky z Turnova do Mšena. Lokomotiva Rosnička se o sobotách 6. a 20. července a 3. a 17. srpna chopí soupravy složené z vozů s panoramatickými okny a vozu na jízdní kola. Vlak vyrazí v 8.02 hodin z Turnova přes Mnichovo Hradiště a Mladou Boleslav do Mšena.

Další podrobnosti najdete na webu [www.kolejklub.cz](http://www.kolejklub.cz).



## Turistická sezona 2024 na Troskách

Pozůstatky hradu Trosky, které na dvou čedičových skalách sopečného původu vyčnívají nad okolní krajinu, jsou známou dominantou Českého ráje. Z hradu založeného na konci 14. století Čeňkem z Vartemberka se do současnosti dochovaly dvě věže nazývané Baba a Panna a mezi nimi hradební systém se dvěma nádvořími a pozůstatky paláce a purkrabství.

V posledních letech dochází na Troskách ke stavebním obnovám. Od roku 2021 je po etapách opravováno hradební zdivo, které je nutné očistit, přespárovat a v místech, kde došlo k úplnému vydrolení líčového zdiva, i lokálně dozdít. V loňském roce byla také opravena střecha na věži Panna.

Díky teplému jarnímu počasí probíhají již od února 2024 stavební práce i na věži Baba. V březnu byla dokončena dlažba ve věži, která zajišťuje odvedení dešťových vod mimo objekt tak, aby zasakující voda při promrzání nepoškozovala zdivo a čedičovou skálu. V dubnu na tyto práce navázala stavba nového vyhlídkového ochozu, který bude největší novinkou letošní sezony. Dřevěný ochoz již dosloužil a bude nahrazen ochozem ocelovým – ten by měl být veřejnosti zpřístupněn od začátku června. Po dobu montáže ochozu bude hrad přístupný v omezeném režimu, se sníženým vstupním.

Na léto se na Troskách chystá překvapení pro dětské návštěvníky – pracovní listy s plněním úkolů, ve variantách pro školkové děti i školáky.

O prázdninách opět proběhne „Léto na Troskách“, v rámci kterého návštěvníky čekají divadla, koncerty, letní kino i oblíbená akce Lanochodci na Troskách. [www.hrad-trosky.cz](http://www.hrad-trosky.cz)



NÁRODNÍ  
PAMÁTKOVÝ  
ÚSTAV

NÁRODNÍ PAMÁTKOVÝ ÚSTAV

5. 7. Den Geoparku 🏰  
6. 7. O krásné paní a Iněné Kytli 🎭  
12. 7. Princ a večernice 🎬  
19. 7. S čerty nejsou žerty 🎭  
20. 7. DON QUIJOTE DE LA MANCHA 🎭  
27. - 28. 7. Lanochodci 🏰 | 27. 7. Bigbíték 🎸  
2. 8. Tajemství hradu v Karpatech 🏰  
3. 8. Uděláte mně to znova? 🎭 | 9. 8. Bodlák 🎭  
10. 8. Cestovatelská přednáška: Banát 🎤  
16. 8. Páni kluci 🎭 | 17. 8. Silentium 🎭  
24. 8. Hradozámecká noc (Four+) 🏰

program

léto na Troskách  
STÁTNÍ HRAD TROSKY | [www.hrad-trosky.cz](http://www.hrad-trosky.cz)



## Přehled regionálních výrobců

### REGIONÁLNÍ POTRAVINY A ZEMĚDĚLSKÉ VÝROBKY

1. **Bio ovoce a zelenina, biomošty** – Jan Verich, Turnov, [www.bioverich.cz](http://www.bioverich.cz)
2. **Bio ovoce a zelenina, mouka, vejce** – Statek u Macháčků, Huntířov, [www.statekumachacku.cz](http://www.statekumachacku.cz)
3. **Bylinky z Ráje** – Ludmila Vondrová, Malá Skála – Sněhov, [www.bylinkyzraje.cz](http://www.bylinkyzraje.cz)
4. **Cukrovinky** – Cukrárna Český ráj, Lestkov, [www.cukrarnalestkov.cz](http://www.cukrarnalestkov.cz)
5. **Bylinné sirupy, džemy, pasty, houbové směsi, přepuštěné máslo** – Martina Papežiková, Turnov-Mašov, [www.dobrotyzraje.cz](http://www.dobrotyzraje.cz)
6. **Džemy, bylinkové a ovocné sirupy, omáčky, jablečné mošty** – Jana Kuntošová, Jivina, [www.vesnickedobrotzy.cz](http://www.vesnickedobrotzy.cz)
7. **Chlazené hovězí maso, med, bio ovoce** – Zemědělská usedlost Arnoštice, Žďár, [www.zivotnavsi.cz](http://www.zivotnavsi.cz)
8. **Jahody, sadba jahodníku** – Sempra, s. r. o., Turnov, [www.sempra-turnov.cz](http://www.sempra-turnov.cz)
9. **Jizerské kvítí** – Jana Krupová, Huntířov, [www.jizerskekvitici.cz](http://www.jizerskekvitici.cz)
10. **Marmelády a džemy** – Jan Kakos, Lestkov, [www.marmeladyzraje.cz](http://www.marmeladyzraje.cz)
11. **Maso a uzenářské výrobky** – Podkrkonošská uzenina, s. r. o., Bělá u Staré Paky, [www.podkrkonosskauzeninabela.cz](http://www.podkrkonosskauzeninabela.cz)
12. **Mouka (pšeničná, špaldová, ječná, žitná)** – Mlýn Perner Svijany, s. r. o., Svijany, [www.mlynperner.cz](http://www.mlynperner.cz)
13. **Mouka (žitná, pšeničná, špaldová)** – Mlýn Dubecko (Poddubecký mlýn), Dubecko 1, Mírová pod Kozákovem, [www.mlyn-dubecko.cz](http://www.mlyn-dubecko.cz)
14. **Ovocné mošty, nektary a nápoje** – Moštovna Lažany, s. r. o., Lažany, [www.moštovna-lazany.cz](http://www.moštovna-lazany.cz)
15. **Ovocnářství Drahoraz** – Pavel Vondráček, Kopidlno – Drahoraz, [www.ovocnarstvidrahoraz.cz](http://www.ovocnarstvidrahoraz.cz)
16. **Pivo** – Lomnické pivo, Řemeslný pivovar Lomnice nad Popelkou, [www.lomnickepivo.cz](http://www.lomnickepivo.cz)
17. **Pivo, limonády** – Pivovar Nová paka, a. s., Nová Paka, [www.novopackepivo.cz](http://www.novopackepivo.cz)
18. **Pivo, limonády** – Pivovar Rohozec, a. s., Malý Rohozec, [www.pivorohozec.cz](http://www.pivorohozec.cz)
19. **Řepkové a slunečnicové oleje** – Fabio produkt, spol. s r. o., Holín, [www.fabioprodukt.cz](http://www.fabioprodukt.cz)
20. **Včelí med** – Jiří Jiránek, Troskovice, med-prodej.cz
21. **Včelí med, vosk, propolis** – Jolana Stáňová, Malá Skála – Sněhov, [www.vcelyjolana.cz](http://www.vcelyjolana.cz)
22. **Včelí med** – Josef Hejduk, Libuň, [jo.sef.hejduk@seznam.cz](mailto:jo.sef.hejduk@seznam.cz)
23. **Keře růží** – Růžová školka Pelcovi, Skučina č. 2, [www.ruzepelcovi.com](http://www.ruzepelcovi.com)
24. **Čerstvý kozí sýr** – Kozy v ráji, Malá Skála, [kozyvraji.blogspot.com](http://kozyvraji.blogspot.com)
25. **100% přírodní jablečný mošt** – Petr Laššo, Pěnčín-Střížovice, [www.1strizovicka.cz](http://www.1strizovicka.cz)
26. **100% jablečný mošt, cider, křížaly** – Jablečná, z. s., Turnov, [www.jablecna.cz](http://www.jablecna.cz)
27. **100% jablečný mošt, sušené ovoce a byliny** – Statek Cidlina, Vojtěch Drahoňovský, [www.statekcidlina.cz](http://www.statekcidlina.cz)
28. **Čerstvá zelenina a květiny, vejce, med** – Zahrady Psinice, Psinice, [www.zahradypsinice.cz](http://www.zahradypsinice.cz)

## Zahrada Bylinky z Ráje – místo vůní, chutí, přírody a dobré nálady

Na svých toulkách Českým rájem můžete doputovat na místo s širokým rozhledem a intenzitou takovou, že se dotkne všech vašich smyslů. Zahrada Bylinky z Ráje se rozprostírá na sněhovských stráních nad Malou Skálou. Bylinnou zahradu s převahou levandule založila v roce 2005 paní Lída Vondrová. Postupně rozšiřovala druhovou rozmanitost léčivků a zaměřovala se na kvalitní pěstění bylin v souladu s přírodou. V roce 2020 zahrada získala titul „Přírodní ukázková zahrada“ a splňuje desítku kritérií, které je nutné pro tuto certifikaci dodržet včetně absence pesticidů, umělých hnojiv a rašeliny při oživování půdy.



Na přelomu června a července tu můžete zažít každoroční komorní levandulobraní. Kromě levandule

v zahradě najdete rozmanité byliny původem ze Středomoří i byliny ze zahrádek našich babiček. V produktech ze zahrady si bylinky zachovávají vůni a intenzitu chuti díky pozvolnému pečlivému sušení v místním povětří.

Od roku 2020 se v zahradě konají bylinkářské dílny zaměřené na sílu a léčivou povahu bylin, pěstování bylin i jejich zpracování. Výuka probíhá prakticky, pod širým nebem, v čase vrcholící květové sezony. Kromě kultivovaných bylinkových záhonů v zahradě najdete i divočejší meditační hájek vybízející k usebrání a napojení na sílu přírody. Konají se zde setkání a rituály ve významných momentech přírodního cyklu, jako jsou letní slunovrat či jarní rovnodennost, Hromnice i úplňkové noci.

Novinkou pro letošní bylinkovou sezonu jsou „Návštěvy u bylinkářky“. Individuální či méně početná setkání s Lídou Vondrovou zahrnují komentovanou prohlídku zahrady, ochutnávání, tvoření bylinných kytic, osobních čajových směsí, práci s kartami Magie bylin, relax na rezonančním lůžku či odpočinek v prostorách meditačního altánu ve tvaru pyramidy. Chcete-li tedy dopřát odpočinkový čas hlavě, srdci i rukám najednou, nenechte návštěvu zahrady Bylinky z Ráje náhodě a zahrňte ji do svého dovolenkového itineráře.

Více informací najdete na [www.zahradabylinkyzraje.cz](http://www.zahradabylinkyzraje.cz).

## Cesta Manky z Českého ráje do vaší kuchyně

Výrobce rostlinných olejů s více než 30letou tradicí, to je Fabio Produkt z Holína u Jičína. Historie zemědělské činnosti rodiny Jenčkových sahá až 150 let zpět do minulosti, po období znárodnění se po roce 1989 podařilo obnovit zemědělskou činnost a vybudovat kapacity na zpracování olejnin.

Místní rodinná firma, kterou vedou manželé Jenčkové, klade důraz na udržitelnost výroby. Oleje vyrábí převážně z českých surovin, preferuje regionální dodavatele a minimalizuje dopad na životní prostředí. Výroba olejů je bezodpadová, vedlejší produkty zpracování se využívají na výrobu krmiv. Fabio nabízí také komplexní službu recyklace použitého kuchyňského oleje, čímž se stará o zpracování odpadu pro další využití v technických oborech.

Pestré portfolio firmy zahrnuje širokou škálu rostlinných olejů s vlajkovou lodí, řepkovým olejem Mankou, včetně nové řady olejů ve spreji pro snadné pečení a vaření. Zákazníkům firma nabízí i dochucovací oleje s příchutí bylinek,



česneku nebo citronu s bazalkou, dále oleje lisované za studena, rafinované oleje, tuky, džemy či ovocné náplně.

Fabio Produkt aktivně podporuje rozvoj regionu nejen prostřednictvím své podnikatelské činnosti a jako zaměstnavatel, ale také realizuje projekty na podporu v oblastech školství, sportu a pomoci potřebným. V regionu provozuje tři prodejny s regionálními kvalitními potravinami vyráběnými s láskou a péčí malých regionálních výrobců a farmářů.

Více informací najdete na [www.fabioshop.cz](http://www.fabioshop.cz).

**Biofarma ARNOŠTICE**

Faremní prodejna Arnoštice nabízí:  
- bio hovězí maso (chlazené, mražené)  
- bio sušené maso a masné konzervy  
- bio džemy, sirupy a sušené ovoce  
- hrnčířské zboží z kameniny



[www.arnostice.cz](http://www.arnostice.cz)  
tel. 777231558





## Půvab a duše šatů značky U Vincenta

V malém obchůdku U Vincenta Martiny Jirákové najdete oděvy nejen pro dámy, které se cítí být vilami, ale i pro ženy, které se nebojí ukázat svůj půvab a svobodnou duši v sukničkách či šatech, které nevznikly pod diktátem módních trendů. Při výrobě paní Martina používá přírodní a ekologické materiály, zejména přírodního hedvábí, jehož výrobu považuje za neetickou. Letní lehounké

oděvy jsou pod značkou U Vincenta ušity z hedvábí veganského. Nejoblíbenějším materiálem paní Jirákové je len, ze kterého šije nejen pro dámy, ale pomalu zde vzniká nová kolekce Iněných košil i pro pány. Veškeré výrobky vyrábí s radostí a pokorou v srdci Českého ráje kousek od Hrubé Skály. Více informací najdete na [www.uvincenta.cz](http://www.uvincenta.cz).

**STATEK STRÍŽOVICE**



**Pronájem statku**  
ubytování, společenské, vzdělávací a sportovní akce, svatby, oslavy, teambuilding a další nekonečné možnosti.

**Zemědělská činnost**  
jablčnické BIO sady, zpracování jablek a výroba jablčnického moštu v BIO kvalitě, celoroční exkurze do sadů a s nahlédnutím do výroby, jablčnická hra a dílničky pro děti i dospělé.

**CYKLO SERVIS**  
prodej a půjčovna, GP Sports – cyklistické a jiné sportovní potřeby

**Kontakt:** Anna a Petr Laššovi  
+420 774 720 764  
+420 732 756 519  
Strážovice 11, 463 45 Pěnčín

**Instagram:** statek\_strazovice  
**Facebook:** Anna Hobelantová Laššová, Petr Laššo  
GPS: 50.6010197N, 15.0544867E



## Co nového v pivovaru v Nové Pace?

Po čtyřech velmi turbulentních letech nastává pro Novopacký pivovar příznivější doba. Oživil se tuzemský prodej, osvědčil se model exportu v různých obalech do více zemí a pivovar v březnu 2024 otevřel další podnikovou prodejnu, tentokrát v Jičíně. Podnik zvládá i díky podpoře města Nová Paka a Královéhradeckého kraje pořádat každý rok několik velkých kulturních akcí přímo na pivovarském dvoře. Tímto bychom rádi poděkovali všem svým zákazníkům, příznivcům, přátelům, návštěvníkům, dodavatelům, díky kterým můžeme psát další kapitoly v historii

Pivovaru Nová Paka a.s. a pozvali je k nám buď na některou z našich akcí, nebo třeba na komentovanou prohlídku výrobních prostor spojenou s ochutnávkou našeho piva. Dej Bůh štěstí!  
[www.novopackepivo.cz](http://www.novopackepivo.cz)



## Přehled regionálních výrobců

### ŘEMESLNÉ VÝROBKY

29. Dekorativní a užitková keramika – Domeček plný koleček, Nová Paka, [www.D-P-K.cz](http://www.D-P-K.cz)
30. Cínařství – Ladislava Růžičková, Turnov-Radvánovice, [www.cinarstvi.net](http://www.cinarstvi.net)
31. Kameninové hrnčičské zboží – Doubravka Fišerová, [www.zivotnavsi.cz](http://www.zivotnavsi.cz)
32. Keramika Mago, Železnice-Cidlina, [www.fler.cz/mago](http://www.fler.cz/mago)
33. Klasické české roubenky a poloroubenky – Robert Lopour, Vyskeř, [robert.lopour@seznam.cz](mailto:robert.lopour@seznam.cz)
34. Kožené boty – SVATOSHOOES – Svatošovi, Benešov u Semil, [www.svatoshoes.cz](http://www.svatoshoes.cz)
35. Látkové hračky a dekorativní výrobky – Martina Hofmanová, Nová Paka, [www.fler.cz/roztomilosti](http://www.fler.cz/roztomilosti)
36. Perník dekorovaný lidovými motivy – Božena Buřičová, Mnichovo Hradiště, [bara.buricova@seznam.cz](mailto:bara.buricova@seznam.cz)
37. Přírodní bylinná mýdla a šampony – Mýdlárna v Ráji, Malá Skála, [www.mydlnavrajici.cz](http://www.mydlnavrajici.cz)
38. Dřevěné skládané misky – Jan Petrnoušek, Turnov, [www.gliswood.cz](http://www.gliswood.cz)
39. Dřevěný šindel, repliky historických luků a šípů – Petr Klíma, Huntířov, [www.dilnasagittaria.cz](http://www.dilnasagittaria.cz)
40. Ručně vyřezávané dřevěné lžice – Břetislav Jansa, Turnov, [www.bretislavjansa.com](http://www.bretislavjansa.com)
41. Ruční výroba českých křišťálových lustrů – Wranovský, Turnov, [www.wranovskyy.com](http://www.wranovskyy.com)
42. Skleněné foukané figurky – Karel Sobotka, Železný Brod – Těpeře, [www.sklenene-foukane-figurky.cz](http://www.sklenene-foukane-figurky.cz)
43. Skleněné figurky, betlémy, autorské plastiky – Karel a Eva Urbanovi, Loukov u Mnichova Hradiště – Hubálov, [www.urbanglass-figurky.cz](http://www.urbanglass-figurky.cz)
44. Skleněné šperky a doplňky – Helena Paterová, Záhoří, [www.tyche-glass.cz](http://www.tyche-glass.cz)
45. Sukně, šaty, bytové doplňky – U Vincenta, Hrubá Skála – Hnanice, [www.uvincenta.cz](http://www.uvincenta.cz)
46. Šperky s českým granátem – Granát, d. u. v., Turnov, [www.granat.cz](http://www.granat.cz)
47. Šperky Stefany – Štěpánka Kurfiřtová, Železný Brod – Bzí, [www.stefany-sperky.cz](http://www.stefany-sperky.cz)
48. Skleněná bižuterie, vinuté perle a figurky, keramika – Iveta Valentová, Slaná u Semil
49. Užitková keramika – Zdenka Baladránová, Žďár, [chalupa63@seznam.cz](mailto:chalupa63@seznam.cz)
50. Vinuté skleněné perle, miniatury, přívěsky – Leona Čapková, Malá Skála, [info@perlea.cz](mailto:info@perlea.cz)
51. Vinuté perle, šperky, bižuterie, skleněné figurky – Lampglas, s. r. o., Železný Brod, [www.lampglas.cz](http://www.lampglas.cz)
52. Vitráže – David Roskovec, Železný Brod, [www.vitraze-david.cz](http://www.vitraze-david.cz)
53. Výroba dekorativní a užitkové keramiky, textilních a tkaných výrobků – Život bez bariér, z. ú., Nová Paka, [www.zbb.cz](http://www.zbb.cz)
54. Výrobky z orobince – Iveta Dandová, Mnichovo Hradiště, [www.orobinec.cz](http://www.orobinec.cz)

**AKCIOVÝ PIVOVAR**  
SE SIADOVNÍMI  
V NOVÉ PACE



**Pořádá exkurze pro veřejnost!**  
Máte rádi pivo a zajímají vás technické památky?  
Pivovar Nová Paka nabízí oboje!

Po dobu letních prázdnin se pořádají pravidelné komentované prohlídky výrobních prostor spojené s ochutnávkou piva,  
a to každé liché úterý od 10:00 hod.  
Nabízíme i individuální termíny pro skupinky nad 10 osob.

Více na [www.novopackepivo.cz/exkurze](http://www.novopackepivo.cz/exkurze)  
tel.: +420 493 721 025, +420 602 280 374





Přinášíme vám nabídku tradičních akcí, které se konají v sezoně 2024 na mnoha místech Českého ráje. Jelikož v době vydání těchto novin není ještě seznam zcela kompletní, je pro vás nachystán QR kód, kde naleznete vždy ty nejaktuálnější informace, co všechno se pro vás chystá. Doporučujeme si vždy ověřit čas a místo konání dané akce. Věříme, že si z bohaté kulturní nabídky vyberete a přejeme vám samé úžasné a nezapomenutelné zážitky!

#### 25.–26. KVĚTNA

##### Staročeské řemeslnické trhy v Turnově

Setkání těch nejlepších řemeslníků z celé České republiky s bohatým hudebním doprovodem.

##### Pohádkový park na zámku Sychrov

#### 31. KVĚTNA

##### Muzejní noc ve Vlastivědném muzeu Železnice

#### 31. KVĚTNA – 2. ČERVNA

##### Veteránem Českým rájem s Veteran Car Clubem Jičín

#### 1. ČERVNA

**Já mám koně** – oblíbená akce pro milovníky pohledu na svět ze hřbetu koně v Lomnici nad Popelkou

##### Dětský den na Žluté plovárně na Malé Skále

**Maloskalská noc** – jednodenní rodinný festival v srdci Českého ráje s tradiční neckyádou

#### 7. ČERVNA

##### Turnovská muzejní noc

##### Noc kostelů na Valdštejně

#### 13.–15. ČERVNA

##### Řezbářské sympozium na Dlaskově statku

#### 14. ČERVNA

**Velká cena Lomnice nad Popelkou** – závod ve skoku na lyžích mužů, žen juniorů a juniorek

#### 14.–16. ČERVNA

**Železnobrodský jarmark** – tradiční městská slavnost

#### 15.–16. ČERVNA

**Muzejní víkend v turnovském depu** tentokrát na téma „pohyblivé stroje“

#### 15. ČERVNA

##### Rockové léto v Pivovaru Nová Paka

##### Historical Airshow v Mladé

**Boleslavi** – dobová letecká show v srdci Evropy

**Borofest** – country a folk uprostřed přírody v Železnici

#### 16. ČERVNA

##### Zámecké slavnosti ve Svijanech

#### 21. ČERVNA

##### Svátek hudby 2024 v Jičíně

#### 22. ČERVNA

**25. Slavnosti piva Rohozec** – oblíbená akce s nabitým kulturním programem

**Svatojánská slavnost s vilou Izerýnou a Pěňčinské slavnosti v Kittelově domě**

#### 28. ČERVNA

**Funkin' Turnov** – opravdový funky festival v Českém ráji

#### 28.–29. ČERVNA

##### Semilská pouť

#### 29. ČERVNA – 6. ČERVENCE

**Šrámkova sobotka** – 68. ročník festivalu českého jazyka, řeči a literatury

#### 5. ČERVENCE

**Na výlet k táboru s rosníčkou** – oslava 5. sezóny turistických vlaků z Turnova do Lomnice nad Popelkou

##### Den geoparku UNESCO Český ráj na hradě Trosky

**Koncert skupiny jelen v areálu pivovaru Rohozec**

**Řemeslný den** – Kittelův dům Pěňčín – Krásná u Jablonce nad Nisou

#### 5.–6. ČERVENCE

##### Rytíři na Valdštejně – turnaje

a ukázka dobových tanců se skupinou Nostraex

#### 13. ČERVENCE

##### Středověký den na zámku v Lomnici nad Popelkou

##### Vinný košť & festival chutí v Jičíně

**Třešňový jarmark na náměstí v Sobotce** – originální trh bez komerce s dílničkami pro děti a příjemnou hudbou

**Muzejní den v Železnici** s bohatým programem pro děti i dospělé

#### 20. ČERVENCE

**Festival Dolánky** – multižánrový festival v kempu na břehu řeky Jizery

#### 21. ČERVENCE

##### Strašidlo cantervillské na Zámku Svijany

#### 26.–28. ČERVENCE

**Anenská pouť** – tradiční atrakce v Mnichově Hradišti

#### 27. ČERVENCE

**Vranovský jarmark** – jubilejní 10. ročník představuje výrobce z regionu

##### Rozmarné léto na Žluté plovárně na Malé Skále

**Středověký víkend na hradu Valdštejn**

#### 28. ČERVENCE

**Den geoparku UNESCO Český ráj** – tradiční akce ve spolupráci se Střediskem ekologické výchovy Českého ráje

#### 10. SRPNA

##### Festival zdraví na Krásné v Kittelově domě

#### 14. SRPNA

##### Koncert Queenie na Sychrově – 18 let tour

#### 16. SRPNA

##### Koncert Prague Cello Quartet na Sychrově

#### 17.–18. SRPNA

**Historické slavnosti na Valdštejně** – víkend plný historie se šermířskou divadelní skupinou Bibus Spiritus

#### 24. SRPNA

**Soboteký jarmark a festival řemesel** – tradiční a pohodová akce pro celou rodinu s bohatým kulturním programem

##### Hradozámecká noc na zámku v Mnichově Hradišti

##### Hradozámecká noc na Hrubém Rohozci

**Skotské hry** – 24. ročník festivalu skotské kultury v prostorách zámeckého parku na Sychrově

##### Hradozámecká noc na Valdštejně

**2024**

**25. ročník Valečkové léto 2024**

- 4.7. OLYMPIC - WIX, I. ODHÁNĚL
- 12.7. HARLEJ - DEBILL HEADS - LIMETALL
- 19.7. MONKEY BUSINESS - J.A.R.
- 2.8. H. VONDRÁČKOVÁ - I. CSÁKOVÁ
- 9.8. TUBLATANKA (SK) - ARGEMA
- 23.8. KONTRAFAKT (SK) - hosté
- 6.9. ČECHOMOR - WOHNOUT - NO-NAME (SK)
- 13.9. TŘI SESTRY - SYNOVÉ VÍČEPU

**18.5. TRAUTENBERK - KOMUNÁL - FORREST JUMP**

**24.5. SMOKE (GB) - ANGELS**

**14.6. YOYO BAND - DOCTOR P.P. - PORTLESS**

**21.6. WALDA GANG - ALKEHOL - PANOPTIKO**

**28.6. DOGA - KRUCIPŮSK - ALŽBĚTA**

**PŘEDPROJEZD VSTUPENKA V SÍTI TICKET LIVE A OÚ BOSEJ**



24.–25. SRPNA

Šermířské loučení s létem  
na Rotštejně

30. SRPNA

Poutní a posvícenský koncert –  
Výběr z díla B. Smetany a A. Dvořáka  
v kostele sv. Jiljí v Železnici

6.–8. ZÁŘÍ

Lodžie Worldfest 2024 – sedmý ročník  
alternativní hudby a netradičního  
divadla v Jičíně

7. ZÁŘÍ

Maloskalský jarmark plný  
řemeslných a uměleckých výrobků  
a regionálních produktů

Pohádková noc na hradě Rotštejn

8. ZÁŘÍ

Prackovská staročeská pouť –  
tradiční setkání přátel spolku na opravu  
Prackovské kapličky s hudebním  
vystoupením, duchovním proslovem  
a programem pro děti

11.–15. ZÁŘÍ

Festival Jičín – město pohádky – již  
33. ročník nejen dětmi oblíbeného  
festivalu

14. ZÁŘÍ

Muzejní sobota v turnovském depu  
s prohlídkou expozic

Food festival Lomnice nad Popelkou

Sousedská slavnost v Mnichově  
Hradišti s bohatým doprovodným  
programem

15. ZÁŘÍ

Podzimní pouť na Krásné u Kittelova  
domu

28. ZÁŘÍ

Svatováclavské posvícení  
na Dlaskově statku – tradiční slavnost  
oznamující ukončení sklízněTradiční setkání u Alainovy věže  
nedaleko Lomnice nad PopelkouSvatováclavské slavnosti na zámku  
Svijany

12. ŘÍJNA

Svatohubertská slavnost na hradu  
Valdštejn

19. ŘÍJNA

Slavnost stromů ve Valdštejnské  
lodži

26. ŘÍJNA

Podzimní slavnost na hradu  
Valdštejn

28. ŘÍJNA

Otevření 13. komnaty zámku  
Mnichovo Hradiště – výjimečná  
prohlídka speciálně chráněných prostorSUNDISK  
family

PŘIPRAVUJE

## SUNDISK LÉTO

5. 7. **ROMAN  
HAMPACHER**  
19.00  
Kemp Dolánky3. 8. **DIVADLO H.A.D.:  
LÁSKA OD MOHELKY**  
15.00  
Žlutá plovárna12. 7. **LAXIGAL**  
19.00  
Kemp Dolánky9. 8. **SLAM POETRY NIGHT**  
19.00  
Kemp Dolánky20. 7. **FESTIVAL DOLÁNKY**  
12.00  
Kemp Dolánky16. 8. **JAZZ, FUNK AND BLUES!  
TEREZA SEJNOVÁ  
+ JONÁŠ TUREK**  
19.00  
Kemp Dolánky26. 7. **DIVADLO H.A.D.:  
ČMELÁK BRUNDIBÁR**  
15.00  
Žlutá plovárna30. 8. **THE CUBES**  
19.00  
Kemp Dolánky27. 7. **ROZMARNÉ LÉTO**  
14.00  
Žlutá plovárnaSPOJTE VÝLET NA  
LODÍCH S KULTUROU.  
sundiskfamily.cz

## PIVOVARSKÉ KULTURNÍ LÉTO V TURNOVĚ

SKVĚLÝM TURNOVSKÝM PIVEM TO U NÁS TEPRVE ZAČÍNÁ,  
PROTO JSME PRO VÁS PŘIPRAVILI LÉTO PLNÉ KULTURY

AREÁL MĚŠŤANSKÉHO PIVOVARU TURNOV, NA LUKÁCH 669, TURNOV

JARNÍ BEERFEST 8. 5. - 12. 5.

ARAKAIN, DE BILL HEADS, PROROCK 6. 7.

5. ROČNÍK SLAVNOSTÍ TURNOVSKÉHO PIVA 31. 8.

A MNOHO DALŠÍCH AKCÍ...

VÍCE NA: WWW.PIVOVARTURNOV.CZ



/PIVOVARTURNOV



@PIVOVARTURNOV

MĚŠŤANSKÝ PIVOVAR  
TURNOV



# Kittelův dům 2024



Pěňčín - Krásná u Jablonce nad Nisou

Otevírací doba denně mimo pondělí.  
duben až říjen od 9.00 do 17.00 a listopad až březen od 10.00 do 16.00  
[www.kittelovomuzeum.cz](http://www.kittelovomuzeum.cz), @kitteluvdum

<b>červen</b>	D	<b>1. 6.</b> Plstěné květinové věnce - Jana Válková
	D	<b>8. 6.</b> Intuitivní obrazy - terapie - Eva Benešová
	D	<b>15. 6.</b> Copak to tu kvete? Sběr bylin s Ivou Válkovou
	A	<b>22. 6. Svatojánská slavnost s vílou Izerínou a Pěňčínské slavnosti</b>
<b>červenec</b>	A	<b>5. 7. Řemeslný den</b>
	P	<b>5. 7.</b> O starých řemeslech s PhDr. Vladimírou Jakouběovou
	D	<b>13. 7.</b> Malířská dílna pro začátečníky - akvarel - Krajiny snové a skutečné
	D	<b>20. 7.</b> Byliny - nalož co se dá, zpracovávání bylin - Iva Válková
<b>srpen</b>	D	<b>3. 8.</b> Už máme nasušeno - bylinné směsi a čaje - Iva Válková
	A	<b>10. 8. Festival zdraví na Krásné</b>
	D	<b>24. 8.</b> Houbařská praktická vycházka s Janou Čapkovou (Huť)
	A	<b>23. 8.</b> MAOK - koncert
<b>září</b>	P	<b>11. 9.</b> Aromaterapie - Eva Benešová
	D	<b>14. 9.</b> Vaříme sirupy a masti - Iva Válková
	A	<b>15. 9. Podzimní pouť</b>
	D	<b>21. 9.</b> Aromaterapie - praktická dílna - Eva Benešová
<b>říjen</b>	P	<b>2. 10.</b> Homeopatie - Saša Pávková
	A	<b>12. a 13. 10. Sklářský víkend</b> (s Jiřinou Štrynclovou)
	D	<b>19. 10.</b> Vykuřovadla - Lída Růžička
	P	<b>25. 10.</b> Etnolog Mnislav Zelený - Atapana: Léčí u indiánů léčitelé nebo šamani?
<b>listopad</b>	D	<b>9. 11.</b> Kořeny v hlubinách - Iva Válková
	P	<b>13. 11.</b> Energetické léčení - Saša Pávková
	D	<b>30. 11.</b> Pozlácování pohlednic s tématy adventu a Vánoc - Jana Válková
	D	<b>30. 11.</b> Adventní věnce a perníčky - kavárna
<b>prosinec</b>	A	<b>1. 12.</b> Adventní okénka
	A	<b>7. 12. Advent na Krásné</b>
	A	<b>28. 12. 2024 až 1. 1. 2025</b> muzeum + kavárna

**A** - akce    **D** - dílna (max. 8 až 15 osob)    **P** - přednáška (max 60 osob)

Aktuální informace na [www.kittelovomuzeum.cz](http://www.kittelovomuzeum.cz) nebo a facebooku @kitteluvdum

Veškeré přihlášky prosím posílejte na [info@kittelovomuzeum.cz](mailto:info@kittelovomuzeum.cz)

Změna programu vyhrazena.



Obec Pěňčín



@kitteluvdum



[www.kittelovomuzeum.cz](http://www.kittelovomuzeum.cz)



[www.kostelkrasna.cz](http://www.kostelkrasna.cz)



## Jičínsko

### Muzea, galerie a lidová architektura

- Galerie Františka Kavána, Libuň**  
libun.cz
- Muzeum přírody Český ráj, Prachov**  
www.mpcr.cz
- Regionální muzeum a galerie Jičín – Muzeum hry**  
www.muzeumhry.cz
- Rumcajsova ševcovna, Jičín**  
www.rumcajsovasevcovna.cz
- Galerie Na Špejcharu, Bukvice**  
www.jqv.cz
- Památník Foerstrova rodu, Osenice**  
www.obecdetenice.cz
- Vesnická památková zóna Studeňany**
- Galerie radosti, Jičín**  
knihovna.jicin.cz
- Valdštejnovo muzeum a mincovna, Jičín**  
www.valdstejnovomuzeum.cz
- Roubená chaloupka v Železnici – muzeum, Železnice**  
muzeumzeleznice.webk.cz

### Hrady, zámky, zříceniny

- Zřícenina hradu Brada**
- Zřícenina hradu Pařez**
- Zřícenina hradu Veliš**
- Zámek Dětenice**  
www.detenice.cz
- Valdštejnský zámek, Jičín**  
www.muzeumhry.cz
- Hrad a zámek Staré Hrady u Jičína**  
www.starehrady.cz
- Zámek Vokšice**

### Rozhledny

- Rozhledna Milohlídka – Čerovka, Jičín**
- Vyhledky v Prachovských skalách, Prachov**  
www.prachovskeskal.com
- Valdická brána, Jičín**  
www.rumcajsovasevcovna.cz/jicinska-brana
- Vrch Zebín, Jičín**
- Vyhledka spisovatele Václava Ctvrtka, Přivýšina**

### Koupaliště, sportoviště, půjčovny

- Aquacentrum a sportoviště Jičín**  
www.sport-jicin.cz
- Bowling, squash, indoor golf a půjčovna kol – hotel Paříž, Jičín**  
www.hotel-pariz-jicin.cz
- Koupaliště Sklář Ostružno**  
www.sklar-ostruzno.cz
- Lanový park a půjčovna Ostružno**  
www.lanovyparkostruzno.cz
- Sportovní centrum Matěják, Jičín**  
www.matejakjicin.cz
- Tenisový klub TJ Jičín**  
www.tenis-jicin.cz
- Topsport půjčovna Ostružno**  
centrum.topsports.cz
- Víceúčelová sportovní hala Kopidlno**  
www.hala-kopidlno.cz

### Exkurze

- Zámecký pivovar Dětenice**  
www.pivovardetenice.cz
- Exkurze do výroby vánočních ozdob firmy HAN Design s.r.o., Jičín**  
www.han-design.cz

### Ostatní cíle

- Prachovské skály**  
www.prachovskeskal.com
- Hvězdárna Jičín – Centrum přírodních věd**  
www.hvezdarnajicin.cz
- Synagoga v Jičíně**  
www.zidovska100jicin.cz
- Valdštejnská lodžie, Jičín**  
valdstejnskalodzie.cz
- Židovská škola, čp. 100, Jičín**  
www.zidovska100jicin.cz
- Židovský hřbitov v Jičíně**  
https://basevijc.webnode.cz/

### Informační centra

- Městské informační centrum Jičín**  
www.jicin.org
- Turistické informační centrum Kopidlno**  
kvc.kopidlno.cz

## Lomnicko



### Muzea, galerie a lidová architektura

- Památková rezervace Karlov, Lomnice nad Popelkou**  
www.lomnicenadpopelkou.cz
- Dřevěná zvonice, Lomnice nad Popelkou**  
www.lomnicenadpopelkou.cz
- Městské muzeum a galerie Lomnice nad Popelkou**  
www.muzeumlomnice.cz
- Zámecká galerie Lomnice nad Popelkou**  
www.zamek.kislomnice.cz  
www.kislomnice.cz
- Vlastivědné muzeum a galerie v Železnici**  
www.muzeumvzeleznici.cz

### Sakrální památky

- Kostel sv. Mikuláše z Bari, Lomnice nad Popelkou**
- Velký hřbitov se zvonící a kaplí, Lomnice nad Popelkou**
- Kostel Proměnění Páně, Chlum**

### Hrady, zámky, zříceniny

- Zámek Lomnice nad Popelkou**  
www.zamek.kislomnice.cz
- Lovecký zámeček v Oboře, Lomnice nad Popelkou**
- Zbytky hradu Kozlov, Lomnice nad Popelkou**
- Zřícenina hradu Bradlec, Bradlecká Lhota**  
www.kumburk.cz
- Zřícenina hradu Kumburk, Syřenov**  
www.kumburk.cz

### Rozhledny

- Alainova věž, Lomnice nad Popelkou**  
www.lomnicenadpopelkou.cz
- Rozhledna Tábor, Lomnice nad Popelkou**
- Rozhledna skokanský můstek K-70, Lomnice nad Popelkou**  
www.lsklomnice.cz

### Exkurze

- Řemeslný pivovar Lomnice nad Popelkou s. r. o.**  
www.lomnickepivo.cz

### Koupaliště, sportoviště, půjčovny

- Koupaliště Lomnice nad Popelkou**  
www.lomnicenadpopelkou.cz
- Squash ve sportovní hale v Lomnici nad Popelkou**
- Lyžařský areál v Popelkách, Lomnice nad Popelkou**  
www.lsklomnice.cz
- Horolezecká stěna, Lomnice nad Popelkou**  
www.holomnice.cz/stena/
- Letní stadion Gen. Ludvíka Svobody, Lomnice nad Popelkou**

### Informační centra

- Turistické informační centrum Lomnice nad Popelkou**  
www.kislomnice.cz
- Sezónní informační středisko na Táboře**  
www.kislomnice.cz





## Mladoboleslavsko

### Muzea, galerie a lidová architektura

**Galerie Pod Věží, Mladá Boleslav**  
www.kulturamb.cz

**Galerie V podloubí, Mladá Boleslav**

**Hrnčířský dvůr Zvířetice – Zvířetická lidová keramika**  
www.hrnčirskydvurzviretice.cz

**Letecké muzeum Metoděje Vlacha, Mladá Boleslav**  
www.letecke-muzeum-metodeje-vlacha.cz

**Městský palác Templ, Mladá Boleslav**  
www.kulturamb.cz

**Muzeum Bakovska, Bakov nad Jizerou**  
www.knihovnabakov.cz/o-muzeu/

**Muzeum Kosmonosy**  
www.kosmonosy-kultura.eu

**Muzeum Mladoboleslavska, Mladá Boleslav**  
www.muzeummb.cz

**Škoda Muzeum, Mladá Boleslav**  
museum.skoda-auto.cz

### Hrady, zámky, zříceniny

**Mladoboleslavský hrad**  
www.muzeummb.cz

**Zámek Kosmonosy**  
kosmonosy.cz

**Zřícenina hradu a zámku Zvířetice**  
www.zviretice.cz

**Zřícenina hradu Michalovice**  
www.kulturamb.cz

### Rozhledny a vyhlídky

**Vyhlídková věž staré radnice, Mladá Boleslav**  
www.kulturamb.cz

**Vyhlídková věž zámku Zvířetice**  
www.zviretice.cz

### Koupaliště, sportoviště, půjčovny

**GALAXIE – sportovní a relaxační centrum, Bakov nad Jizerou**  
www.galaxie-bakov.cz

**Cyklopark Štěpánka, Mladá Boleslav**  
www.saramb.cz/cyklopark-na-stepance/

**Golf Mladá Boleslav**  
www.golfmladaboleslav.cz/

**In-line dráha Městský stadion Mladá Boleslav**  
**Loděnice a půjčovna lodí a paddleboardů na Krásné louce, Mladá Boleslav**  
www.saramb.cz

**Lukostřelba Libichov**  
www.lukostrelnice-libichov.cz

**Městské koupaliště Mladá Boleslav**  
www.saramb.cz

**Městský skatepark, Mladá Boleslav**  
www.saramb.cz

**Potápěčské centrum Hastrman, Mladá Boleslav**  
www.hastrman.cz

**Volnočasový areál Bakov nad Jizerou**  
www.bakovnj.cz

**Volnočasový areál Obora park Kosmonosy**  
www.kosmonosy.cz

### Ostatní cíle

**Ekocentrum Zahrada, Mladá Boleslav**  
www.ddm-mb.cz/zahrada/minizoo/

**Hvězdárna Mladá Boleslav**  
hvezdarnamb.cz

**Loreta v Kosmonosích**  
www.kosmonosy.cz

**Židovský hřbitov v Mladé Boleslavi**

### Informační centra

**Turistické informační centrum Mladá Boleslav**  
www.infocentrummladaboleslav.cz  
www.mladoboleslavsko.eu

**Turistické informační centrum Zvířetice**  
www.zviretice.cz

## Mnichovohradištsko

### Muzea, galerie a lidová architektura

**Muzeum města Mnichova Hradiště**  
muzeum.mnhradiste.cz

**Památková rezervace Mužský Pičův statek, Dneboh**

### Hrady, zámky, zříceniny

**Státní zámek Mnichovo Hradiště**  
www.zamek-mnichovohradiste.cz

**Zbytky hrádku Stará Hrada, Příhrazy**

**Zřícenina hradu Valečov, Boseň**  
www.bosen-obec.cz/valecov/

**Zřícenina zámku Zásadka, Mohelnice nad Jizerou**  
**Zbytky hradu Klamorna, Dneboh**

### Rozhledny a vyhlídky

**Vyhličky v Příhrazských skalách**

**Rozhledna Čížovka, Kněžmost**  
www.knezmost.cz

**Vrch Mužský**

### Koupaliště, sportoviště, půjčovny

**Drhlenský rybník KH Sport, Mnichovo Hradiště**  
www.khsport.cz

**Komárovský rybník, Branžež**  
**Koupaliště Dolní Bukovina**  
www.bukovina-koupaliste.cz

**Koupaliště Klášter Hradiště nad Jizerou**  
www.koupalisketempklaster.cz

**Koupaliště Kněžmost**  
www.knezmost.cz

**Půjčovna šlapadel Duo camp Branžež**  
www.duocamp.cz

**Pláž Na Kamínkách, Mnichovo Hradiště**  
www.mnhradiste.cz

### Exkurze

**Urbanglass – sklářská dílna, Hubálov**  
www.urbanglass-figurky.cz

### Ostatní cíle

**Lesopark nad Jizerou s dřevěnými sochami, Mnichovo Hradiště**  
www.mnhradiste.cz

**Suhrovické rybníky, Kněžmost**

**Krypta Kláštera Hradiště nad Jizerou**  
www.klasterhradistenj.cz

### Informační centra

**Městské informační centrum Mnichovo Hradiště**  
www.mnhradiste.cz/turistika

**Informační středisko Kněžmost**  
www.knezmost.cz/cs/informacni-stredisko-knezmost/

## Okolí Rovenska pod Troskami

### Muzea, galerie a lidová architektura

**Zvonice v Rovensku pod Troskami**  
www.rovensko.cz/mesto/historie/zvonice/

**Městské muzeum Rovensko – muzeum historie a drahých kamenů**  
www.rovensko.cz

**Muzeum panenek a medvídků, Troskovice**  
www.muzeumpanenek.cz

**Válečné muzeum Újezd pod Troskami**  
https://www.valecnemuzeum.cz/

**Keľtské opidum, Troskovice**  
www.trosky.eu

### Hrady, zámky, zříceniny

**Hrad Trosky, Troskovice**  
www.hrad-trosky.cz

### Rozhledny a vyhlídky

**Vyhlička Svatopluka Čecha, Rovensko pod Troskami**  
www.rovensko.cz

### Koupaliště, sportoviště, půjčovny

**Cyklo Šonský Josef, Rovensko pod Troskami**  
www.cyklo-sonsky.cz

**Balonové létání – BAART, s.r.o., Rovensko pod Troskami**  
www.vyletbalonem.cz

**Kroul David – půjčovna elektrokol a elektrokoloběžek, servis kol, Rovensko pod Troskami**  
littledavids.webnode.cz

### Ostatní cíle

**Borecké skály, Rovensko pod Troskami**  
www.rovensko.cz

**Kostel sv. Jana Křtitele, Újezd pod Troskami**

**Kostel sv. Václava, Rovensko pod Troskami**  
www.farnostrovensko.cz

**Nebákovský mlýn**

**Podsemínský mlýn**

**Podtrosecká údolí**

**Sousoší Rozhovor, Rovensko pod Troskami**

**Tachovský vodopád**

### Informační centra

**Městské informační středisko Rovensko pod Troskami**  
www.rovensko.cz





## Sobotcko a Dolnobousovsko

### Muzea, galerie a lidová architektura

- Galerie Na Faře, Dolní Bousov**  
www.infocentrum.dolnibousov.cz
- Galerie Na Schodech, Sobotka**  
www.sobotka.cz
- Muzeum Fráni Šrámka, Sobotka**  
www.franasramek.cz
- Muzeum Almárium, Sobotka**  
www.humprecht.cz
- Šolcův statek – Galerie Karla Samšišáka, Sobotka**  
www.solcuvstatek.cz
- Vesnická památková rezervace Vesec u Sobotky**  
www.vesecusobotky.cz
- Vesnická památková zóna Střehom**  
infocentrum.dolnibousov.cz
- Veterán Jawa muzeum Rabakov, Dolní Bousov**  
www.jawa-muzeum.cz

### Hrady, zámky, zříceniny

- Hrad Kost, Podkost, Libošovice**  
www.kost-hrad.cz
- Zámek Humprecht, Sobotka**  
www.humprecht.cz
- Zámek Domousnice**  
www.vinarstvimunzar.cz

### Rozhledny a vyhlídky

- Vyhlídka Sklopísek Střepeč, Mladějov**

### Koupaliště, sportoviště, půjčovny

- Adventure golf Osek, Dolní Bousov**  
adventure-golf-osek9.webnode.cz
- Bike servis Drop, Osek, Dolní Bousov**  
bikeservisdrop.webnode.cz
- In-line okruh V Břízkách, Dolní Bousov**  
infocentrum.dolnibousov.cz
- Koupaliště Dolní Bousov**  
www.infocentrum.dolnibousov.cz

- Koupaliště Sobotka**  
www.sobotka.cz
- Lezecká stěna Sobotka**  
www.stenasobotka.cz
- Sportovní hala Dolní Bousov**  
www.dolni-bousov.cz
- Tenisové a volejbalové kurty Dolní Bousov**  
www.infocentrum.dolnibousov.cz

### Naučné stezky

- Naučná stezka Za lesním tichem, Dolní Bousov**  
www.infocentrum.dolnibousov.cz
- Stezka Dolním Bousovem**  
www.infocentrum.dolnibousov.cz
- Krajinou Červenského rybníka, Dolní Bousov**  
www.infocentrum.dolnibousov.cz
- Okolo Klenice za hrou a poučením, Dolní Bousov**  
www.infocentrum.dolnibousov.cz

### Ostatní cíle

- Dům pod půlměsícem, Sobotka**
- Zvonice v obci Osek**
- Židovský hřbitov Veselice**  
infocentrum.dolnibousov.cz
- Střehomský vodní mlýn, Dolní Bousov**
- Vesnická památková zóna Střehom**  
infocentrum.dolnibousov.cz
- Dřevěná zvonice u kostela Nanebevzetí Panny Marie, Osek**
- Minipivovar Slepý krtek, Ujkovice**  
www.minipivovar-ujkovice.cz
- Vesecký Plakánek**

### Informační centra

- Městské informační centrum Sobotka**  
www.sobotka.cz
- Infocentrum Dolní Bousov**  
www.infocentrum.dolnibousov.cz



## Novopacko



### Muzea, galerie a lidová architektura

- Budova Staré školy, Stará Paka**  
www.knihovnastarapaka.webk.cz
- Městské muzeum – Klenotnice drahých kamenů, Nová Paka**  
www.muzeum.cz
- Městské muzeum – Suchardův dům, Nová Paka**  
www.muzeum.cz
- Paleopark Balka, Nová Paka**  
www.muzeum.cz

### Sakrální památky

- Kostel Narození Panny Marie, Úbislavice**  
www.farnostnovapaka.cz
- Kostel Nejsvětější Trojice, Štikov, Nová Paka**  
www.farnostnovapaka.cz
- Kostel sv.Petra a Pavla, Úbislavice**  
www.farnostnovapaka.cz
- Kostel Všech svatých, Levínská Olešnice**  
www.farnostnovapaka.cz
- Křížová cesta Nová Paka**  
www.novopacko.cz
- Křížová cesta Zlatnice – Cesta světla, Vidochov**  
www.novopacko.cz
- Kostel Proměnění Páně a sv. Mikuláše, Nová Paka**
- Farní kostel sv. Mikuláše, Nová Paka**
- Klášteří chrám Nanebevzetí Panny Marie, Nová Paka**
- Kostel sv. Vavřince, Stará Paka**

### Hrady, zámky, zříceniny

- Hrad Kumburk, Syřenov**  
www.kumburk.cz
- Zřícenina hradu Bradlec, Syřenov**  
www.kumburk.cz/kumburk/bradlec.htm
- Hrad Pecka**  
www.hradpecka.cz

### Rozhledny

- Kozinec u Nové Paky**  
kpr.kvalitne.cz/rozhledna-kozinec/  
kpr.kvalitne.cz/kozinec/

- Krkonošská vyhlídka u Pecky**  
www.novopacko.cz

### Exkurze

- Exkurze do novopackého pivovaru, Nová Paka**  
www.novopackepivo.cz
- Geostezka k Paleoparku Balka, Nová Paka**

### Koupaliště, sportoviště, půjčovny

- Potápěčské centrum Rumchalpa, Kumburský Újezd, Nová Paka**  
www.rumchalpa.cz
- Tenis centrum, Nová Paka**  
www.tenisnp.cz
- Sportovní centrum, Nová Paka**  
www.sportovnicentrumnovapaka.cz
- Bazén Nová Paka**  
www.bazennovapaka.cz
- Paintball Vidochov**  
www.paintballvidochov.cz
- Auto-moto dráha Štikov**  
www.autoklubnp.cz
- Koupaliště a kemp Pecka**  
www.kemppecka.cz

### Ostatní cíle

- Novopacké RETRO kino, Nová Paka**  
www.penzion-novopackesklepy.cz
- Naučná stezka přírodním parkem Sýkornice, Štikov**
- Centrum bez bariér, Nová Paka**  
www.zbb.cz
- Kavárna Gernatův dům, Nová Paka**  
www.muzeum.cz
- Větrný mlýn Borovnice**  
vetrak.borovnice.cz/informace
- Klášteří schody Nová Paka**
- Lesopark Střelnice, Nová Paka**  
www.novopacko.cz
- Lom Hvězda, Stará Paka**  
www.novopacko.cz
- Jírovky sady, Nová Paka**  
www.novopacko.cz

### Informační centra

- Informační centrum Nová Paka**  
www.muzeum.cz



## Semilsko

**Muzea, galerie a lidová architektura**

**Muzeum a Pojizerská galerie Semily**

[www.muzeumsemily.cz](http://www.muzeumsemily.cz)

**Státní okresní archiv Semily**

[www.soalitomerice.cz/soka-semily](http://www.soalitomerice.cz/soka-semily)

**Galerie sochaře Hrachy, Záhoří, Smrcí, Semily**

[www.obeczahori.cz](http://www.obeczahori.cz)

**Roubený státek a zvonička ve Škodějově, Příkrý**

[www.obecprikry.cz](http://www.obecprikry.cz)

**Roubenky v Jílovecké ulici, Semily**

[www.muzeumsemily.cz](http://www.muzeumsemily.cz)

**Hasičské muzeum Ctkvásky, Rychta 1748, Roztoky u Semil**

**Minimuzeum panenek, Semily**  
mini-muzeum-panenek-v--  
semilech.webnode.cz

**Hrady, zámky, zříceniny**

**Zbytky hradu Košťál, Košťálův**

[www.kostalov.cz](http://www.kostalov.cz)

**Rozhledny a vyhlídky**

**Böhmová vyhlídka, Semily**  
**Krkavčí skála, Semily**

[www.kct.semily.cz](http://www.kct.semily.cz)

**Masarykova vyhlídka, Semily**

[www.kct.semily.cz](http://www.kct.semily.cz)

**Myší skála, Semily**

**Nejnižší rozhledna Járy Cimrmana, Semily**

[www.semily.cz](http://www.semily.cz)

**Rozhledna Kozákov, Chuchelna – Komárov**

[www.kct.semily.cz](http://www.kct.semily.cz)

[www.chata-kozakov.cz](http://www.chata-kozakov.cz)

**Věž kostela sv. Petra a Pavla, Semily**

[www.muzeumsemily.cz](http://www.muzeumsemily.cz)

**Vyhlídkový ochoz kostela Navštívení Panny Marie v Bozkově**

[www.farnostbozkov.cz](http://www.farnostbozkov.cz)

**Vyhlídka Na Janečku, Semily**

fb: Vacatkovi Bozkov

**Koupaliště, sportoviště, půjčovny**

**BC Sport Semily**

[www.bcsport.cz](http://www.bcsport.cz)

**Golf Club Semily**

[www.gcsemily.cz](http://www.gcsemily.cz)

**Golf Oleška Košťálův**

[www.golf.erbani.cz](http://www.golf.erbani.cz)

**Koupaliště Chuchelna**

[www.chuchelna.cz](http://www.chuchelna.cz)

**Koupaliště Košťálův**

[koupaliste.kostalov.cz/](http://koupaliste.kostalov.cz/)

**Koupaliště Libštát**

[www.libstat.info](http://www.libstat.info)

**Potápění na potápěčské základně v zatopeném lomu v Jesenném**

[www.lomjesenny.cz](http://www.lomjesenny.cz)

**Půjčovna elektrokol Semily**

[www.sportovni-centrum.cz](http://www.sportovni-centrum.cz)

**Půjčovna tříkolek JAKEMOTO, Semily**

[www.pujcovna-trikolek.cz](http://www.pujcovna-trikolek.cz)

**Sportovní areál Podolí, Benešov u Semil**

[www.sdhbenesovusemil.estranky.cz](http://www.sdhbenesovusemil.estranky.cz)

**Sportovní centrum Semily**

[www.sportovni-centrum.cz](http://www.sportovni-centrum.cz)

**Škola paraglidingu Fly4you, Miroslav Stěhula, Semily**

[www.fly4you.cz](http://www.fly4you.cz)

**Exkurze**

**Stklářská huť a vodní elektrárna, Jesenný**

[www.sklopetr-iris.cz](http://www.sklopetr-iris.cz)

**Fabrika 1861, Semily**

[www.fabrika1861.cz](http://www.fabrika1861.cz)

**Ostatní cíle**

**Bozkovské dolomitové jeskyně, Bozkov**

[bozkovske.caves.cz](http://bozkovske.caves.cz)

**Sportovní areál Benešov u Semil**

[www.benesovusemil.cz](http://www.benesovusemil.cz)

**Zahradní centrum Chuchelna, Semily**

[zahradnicentrumchuchelna.cz](http://zahradnicentrumchuchelna.cz)

**Informační centra**

**Turistické informační centrum Semily**

[www.semily.cz](http://www.semily.cz)

## Turnovsko

**Muzea, galerie a lidová architektura**

**Dlaskův státek, Dolánky, Turnov**

[www.muzeum-turnov.cz](http://www.muzeum-turnov.cz)

**Dům přírody Českého ráje, Dolánky, Turnov**

[www.dumprirody.cz/ceskyraj](http://www.dumprirody.cz/ceskyraj)

**Galerie Český ráj, Všeň**

[www.galerieceskyraj.cz](http://www.galerieceskyraj.cz)

**Galerie Granát Turnov – Zákaznické centrum**

[www.granat.cz/galerie-granat/](http://www.granat.cz/galerie-granat/)

**Galerie Maxiart, Turnov**

[www.galerie-maxiart.cz](http://www.galerie-maxiart.cz)

**Kamenářský dům, Turnov**

[www.muzeum-turnov.cz](http://www.muzeum-turnov.cz)

**Maloskalská galerie – Boučkův státek, Malá Skála**

[www.maloskalskagalerie.cz](http://www.maloskalskagalerie.cz)

**Motomuzeum Borek pod Troskami**

[www.motomuzeumborek.cz](http://www.motomuzeumborek.cz)

**Muzeum Českého ráje v Turnově**

[www.muzeum-turnov.cz](http://www.muzeum-turnov.cz)

**Výstava panenek a kočárků v Turnově**

**Hrady, zámky, zříceniny**

**Hrad Valdštejn**

[www.hrad-valdstejn.cz](http://www.hrad-valdstejn.cz)

**Státní zámek Hrubý Rohozec**

[www.zamek-hrubyrohozec.cz](http://www.zamek-hrubyrohozec.cz)

**Státní zámek Sychrov**

[www.zamek-sychrov.cz](http://www.zamek-sychrov.cz)

**Zámek Hrubá Skála**

[www.hotelhrubaskala.cz](http://www.hotelhrubaskala.cz)

**Zámek Svijany**

[www.zameksvijany.cz](http://www.zameksvijany.cz)

**Zřícenina hradu Frýdštejn**

[www.frydstejn.cz](http://www.frydstejn.cz)

**Zřícenina hradu Kavčiny, Turnov**

**Zřícenina hradu Kozlov, Olešnice**

**Zřícenina hradu Rotštejn, Mírová pod Kozákovem**

[www.hradrotstejn.info](http://www.hradrotstejn.info)

**Zřícenina hradu Vranov – Pantheon, Malá Skála**

[www.vranov-pantheon.cz](http://www.vranov-pantheon.cz)

**Rozhledny**

**Rozhledna Dubecko, Mírová pod Kozákovem**

**Rozhledna Kopanina, Frýdštejn**

**Rozhledna Vrchovina u Sychrova**

**Rozhledna Hlavatice, Turnov**

**Koupaliště, sportoviště, půjčovny**

**Bowling Sedmihorky, Karlovice**

[www.bowlingsedmihorky.cz](http://www.bowlingsedmihorky.cz)

**In-line trasa Turnov – Dolánky – Bartošova pec**

**Kanoe, rafty, koloběžky**

**LODEKOZA. CZ, Malá Skála**

[www.lodekoza.cz](http://www.lodekoza.cz)

**Kola Český ráj, Turnov**

[www.kolaceskyraj.cz](http://www.kolaceskyraj.cz)

**Koloběžky Hruboskalsko, Hrubá Skála**

[www.kolobezky-hruboskalsko.cz](http://www.kolobezky-hruboskalsko.cz)

**Koupaliště Frýdštejn**

**Koupaliště Kacanovy**

[www.kemp-kacanovy.cz](http://www.kemp-kacanovy.cz)

**Koupaliště Maškova zahrada, Turnov**

[maskova-zahrada.cz/venkovni-](http://maskova-zahrada.cz/venkovni-koupaliste)

[koupaliste](http://koupaliste)

**Plavecký bazén Turnov**

[maskova-zahrada.cz/home/bazen-](http://maskova-zahrada.cz/home/bazen-vysinka)

[vysinka](http://vysinka)

**Půjčovna kol a dalšího sportovního vybavení, wellness, Roubenka Vyskeř**

[www.roubenka-ceskyraj.cz](http://www.roubenka-ceskyraj.cz)

**Půjčovna kol Bohemia Inn, Turnov**

[www.bohemiainn.cz/pujcovna.html](http://www.bohemiainn.cz/pujcovna.html)

**Půjčovna lodí a koloběžek Klokoci**

[www.klokoci.cz](http://www.klokoci.cz)

**Půjčovna lodí Jizera – Lodě Maloskalsko, Malá Skála**

[www.maloskalsko.eu](http://www.maloskalsko.eu)

**Půjčovna lodí Ostrov, Malá Skála**

[www.lode-ostrov.cz](http://www.lode-ostrov.cz)

**Sportcentrum TJ Turnov**

[www.tjturnov.cz](http://www.tjturnov.cz)

**Sportovně rekreační areál Maškova zahrada, Turnov**

[www.maskova-zahrada.cz](http://www.maskova-zahrada.cz)

**Sportovní hala Hodkovice nad Mohelkou**

[hodkovicenm.isportsystem.cz/](http://hodkovicenm.isportsystem.cz/)

[www.hodkovicenm.cz](http://www.hodkovicenm.cz)

**Squash a badminton – TJ Turnov**

[www.tjturnov.cz](http://www.tjturnov.cz)

**Žlutá plovárna, Malá Skála**

[www.sundiskfamily.cz](http://www.sundiskfamily.cz)

**Exkurze**

**Brusírna drahých kamenů Gema, Turnov**

[www.brusirnadrahokamu.cz](http://www.brusirnadrahokamu.cz)

**Parsi s.r.o., Turnov – Rohliny**

[www.parsi-glass.com](http://www.parsi-glass.com)

**PIVOVAR ROHOZEC, a.s., Malý Rohozec, Turnov**

[www.pivorohozec.cz](http://www.pivorohozec.cz)

**Pivovar Svijany**

[www.pivovarsvijany.cz](http://www.pivovarsvijany.cz)

**Ulička řemesel, Turnov**

[www.ulickaremesel.cz](http://www.ulickaremesel.cz)

**Výroba českých křišťálových lustrů WRANOVSKY, Turnov**

[www.wranovskyy.com](http://www.wranovskyy.com)

**Ostatní cíle**

**Dětská herna Mlýn, Karlovice, Sedmihorky**

[www.hernamlyn.cz](http://www.hernamlyn.cz)

**Hvězdárna Turnov**

[www.hvezdarna.turnov.cz](http://www.hvezdarna.turnov.cz)

**Křížová cesta a Kalvárie, Hodkovice nad Mohelkou**

**Synagoga Turnov**

[www.synagoga-turnov.cz](http://www.synagoga-turnov.cz)

**Židovský hřbitov v Turnově**

[www.synagoga-turnov.cz](http://www.synagoga-turnov.cz)

**Věžový vodojem Ohrazenice**

[www.vhsturnov.cz](http://www.vhsturnov.cz)





### Informační centra

**Infocentrum**  
Hodkovice nad Mohelkou  
[www.hodkovicenm.cz](http://www.hodkovicenm.cz)

**Infoshop** Vejměnek, Malá Skála  
[www.vejmenek.cz](http://www.vejmenek.cz)

**Infocentrum** Maloskalsko,  
Malá Skála  
[www.infocentrum-maloskalsko.cz](http://www.infocentrum-maloskalsko.cz)

**Infocentrum** Zámek Svijany  
[www.zameksvijany.cz](http://www.zameksvijany.cz)

**Informační středisko** Správy

**CHKO** Český ráj v Arboretu  
Bukovina, Karlovice – Sedmihorky  
[www.sevceskyraj.cz](http://www.sevceskyraj.cz)

**Informační středisko** Věžák,  
Krčkovice, Hrubá Skála  
[www.csopbukovina.cz](http://www.csopbukovina.cz)

**Informační turistické centrum**  
Autocamp Sedmihorky  
[www.campsedmihorky.cz](http://www.campsedmihorky.cz)

**Regionální turistické informační**  
centrum Turnov  
[www.infocentrum-turnov.cz](http://www.infocentrum-turnov.cz)

**APARTMÁNY - PENZION**  
**DĚTSKÝ PARK**  
**BEJBY TURNOV**

[www.bejbyturnov.cz](http://www.bejbyturnov.cz)

## Železnobrodsko

### Muzea, galerie a lidová architektura

**Kittelův dům, Krásná, Pěncín**  
[www.pencin-zittau.eu/kitteluv-dum](http://www.pencin-zittau.eu/kitteluv-dum)

**Kotelna 1859, Železný Brod**  
[www.fabrika1861.cz/kotelna-1859/](http://www.fabrika1861.cz/kotelna-1859/)

**Městská galerie Vlastimila Rady, Železný Brod**  
[www.zeleznybrod.cz](http://www.zeleznybrod.cz)

**Městské muzeum v Železném Brodě**  
[www.muzeumzb.cz](http://www.muzeumzb.cz)  
[www.zeleznybrod.cz](http://www.zeleznybrod.cz)

**Městské muzeum v Železném Brodě, národopisná expozice Bělíště**  
[www.zeleznybrod.cz](http://www.zeleznybrod.cz)  
[www.muzeumzb.cz](http://www.muzeumzb.cz)

**Minimuzeum skleněných betlémů v Železném Brodě**  
[minimuzeum.wix.com/betlemy](http://minimuzeum.wix.com/betlemy)

**Muzeum a galerie firmy Detesk, Železný Brod**  
[galerie.detesk.cz](http://galerie.detesk.cz)

**Prostor pro sklo – Galerie Libenský – Brychtová, Železný Brod**

**Muzeum socialistických vozů, Železný Brod**  
[pavelkadas.wixsite.com/website](http://pavelkadas.wixsite.com/website)

**Prohlídkový okruh Trávníky, Železný Brod**  
[www.zeleznybrod.cz](http://www.zeleznybrod.cz)

**Sportovní centrum Železný Brod SUNDISK family - půjčovna lodí a koloběžek, Spálov**  
[www.sundiskfamily.cz](http://www.sundiskfamily.cz)

**In-line dráha Železný Brod Půjčovny lodí Železný Brod**

### Exkurze

**Sklářské studio Oliva Glass, Železný Brod**  
[www.oliva-glass.com](http://www.oliva-glass.com)

**Karel Sobotka – skleněné figurky, Železný Brod**  
[www.sklenene-foukane-figurky.cz](http://www.sklenene-foukane-figurky.cz)

**Detesk s. r. o., Železný Brod**  
[www.detesk.cz](http://www.detesk.cz)

**MISAMO Železný Brod**  
[www.misamo.cz](http://www.misamo.cz)

**Vodní elektrárna Spálov**  
[www.mvespalov.sweb.cz](http://www.mvespalov.sweb.cz)

**Lampglas, s. r. o. – unikátní šperky z perel, Železný Brod**  
[www.lampglas.cz](http://www.lampglas.cz)

**BURSA – ruční sklářská výroba, Železný Brod**  
[www.sklobursa.cz](http://www.sklobursa.cz)

**DT GLASS s. r. o., Železný Brod**  
[www.dtglass.cz](http://www.dtglass.cz)

**Malá vodní elektrárna Železný Brod**  
[www.vezb.cz](http://www.vezb.cz)

### Ostatní cíle

**Kostel sv. Jakuba Většího, Železný Brod**

**Kostel Nejsvětější Trojice ve Bzí Ochranovský sbor při ČCE Jednotě bratrské Železný Brod**  
[www.jbzb.cz](http://www.jbzb.cz)

**Kostel sv. Josefa v Krásné**  
[www.kostelstvJosefa.cz](http://www.kostelstvJosefa.cz)

**Kostelík sv. Jana Nepomuckého Na Poušti, Železný Brod**

**Skalní útvar Kozinec u Železného Brodu**

**Zvonice v Železném Brodě**  
[www.zeleznybrod.cz](http://www.zeleznybrod.cz)

### Informační centra

**Turistické informační centrum Kittelův dům, Krásná, Pěncín**  
[www.pencin-zittau.eu/kitteluv-dum](http://www.pencin-zittau.eu/kitteluv-dum)

**Turistické informační centrum Železný Brod**  
[www.zeleznybrod.cz](http://www.zeleznybrod.cz)

### Hrady, zámky, zříceniny

**Zřícenina hradu Návarov, Zlatá Olešnice**  
[navarov-hrad.cz](http://navarov-hrad.cz)

**Zřícenina hradu Zbirohy, Zbirohy, Koberovy**

### Rozhledny a vyhlídky

**Liebiegova vyhlídka, Železný Brod**

**Rozhledna Hamštejn, Koberovy**  
[www.koberovy.cz](http://www.koberovy.cz)

**Vrch Sokol, Koberovy**

**Vyhlídka Šibeňák, Železný Brod**

**Vyhlídky v Besedických skalách, Koberovy**

### Koupaliště, sportoviště, půjčovny

**Městské koupaliště Železný Brod**  
[www.zeleznybrod.cz](http://www.zeleznybrod.cz)

**Sportovně – rekreační areál Paraplíčko, Železný Brod**  
[www.arealparaplicko.cz](http://www.arealparaplicko.cz)





# NISA PARK VRATISLAVICE

## MÍSTO SPLNĚNÝCH DĚTSKÝCH SNŮ

Volnočasový areál s občerstvením o rozloze 5 000 m<sup>2</sup>

Co u nás najdete:

Vzduchové trampolíny • Vodní postele • Hopsakoule  
Dřevěné herní prvky z kvalitního akátového dřeva • Mlhoviště • Pískoviště  
...a mnoho dalšího!

**Otevírací doba:**

**KVĚTEN–ZÁŘÍ**

(za příznivého počasí a teplotě nad 15 °C)

**9:00–19:00 hod.**

Parkování u areálu zdarma.



Za Kinem 528, 463 11 Liberec 30 - Vratislavice nad Nisou

 [www.nisapark.cz](http://www.nisapark.cz)

 Nisapark Vratislavice

 nisa\_park\_vratislavice

Partneři areálu:

 **Tomovy parky s. r. o.**  
největší český výrobce originálních dětských hřišť

  
[skakejte.cz](http://skakejte.cz)